M
230
D29
S8

MUSIC - UNIVERSITY OF TORONTO
3 1761 04870 9042

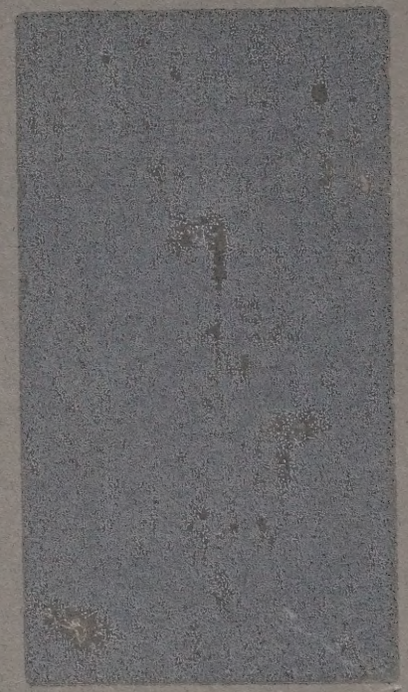

К. ДАВЫДОВ

ПЬЕСЫ

ДЛЯ ВИОЛОНЧЕЛИ И ФОРТЕПИАНО

ИЗДАТЕЛЬСТВО „МУЗЫКА“ МОСКВА 1973

Digitized by the Internet Archive
in 2025 with funding from
University of Toronto

https://archive.org/details/31761048709042

К. ДАВЫДОВ

ПЬЕСЫ

ДЛЯ ВИОЛОНЧЕЛИ И ФОРТЕПИАНО.

Составитель и редактор
А. СТОГОРСКИЙ

ИЗДАТЕЛЬСТВО «МУЗЫКА» МОСКВА 1973

ОТ РЕДАКТОРА

Композиторское наследие замечательного виолончелиста, педагога и музыкального общественного деятеля К. Ю. Давыдова (1838—1889) велико и разнообразно. Он — автор квартетов, романсов, многочисленных произведений для виолончели.

Во многих изданиях произведений К. Давыдова не всегда указывались авторские исполнительские обозначения.

В настоящем издании сохранены все авторские указания (темповые, динамические, агогические, обозначения аппликатуры и штрихи). В «Трех салонных пьесах» аппликатура автора отсутствует и проставлена редактором. В «Вальсе» и «У фонтана» аппликатура внизу строки, под нотами, указания смены смычка в скобках, пунктирные лиги, а также черточки между аппликатурными обозначениями, указывающие на растяжение между пальцами, принадлежат редактору.

А. Стогорский

LIBRARY
SEP 5 1974
UNIVERSITY OF TORONTO

M
230
D29S8

ПЬЕСЫ ДЛЯ ВИОЛОНЧЕЛИ И ФОРТЕПИАНО

У фонтана

Соч. 20 № 2

К. ДАВЫДОВ

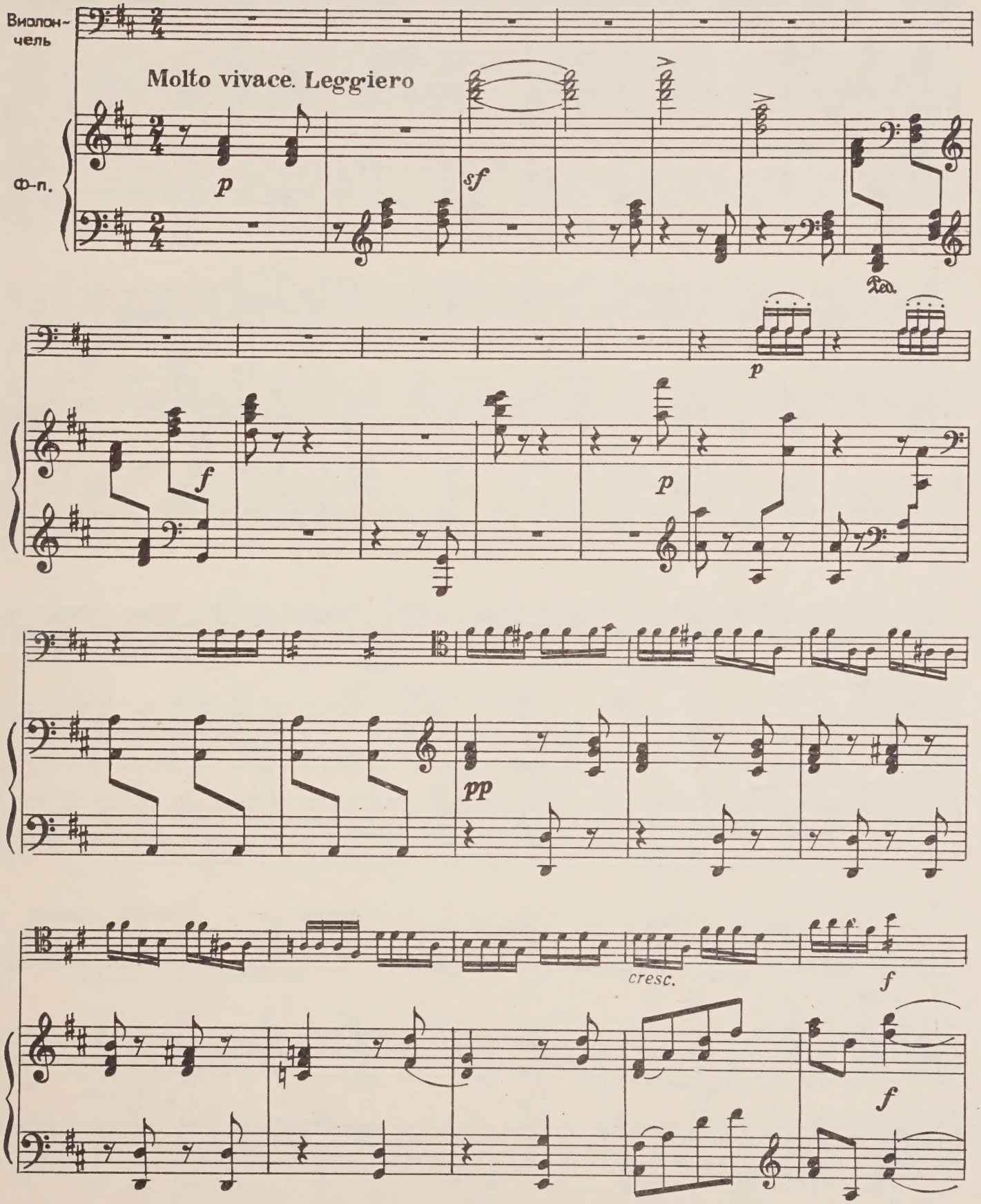

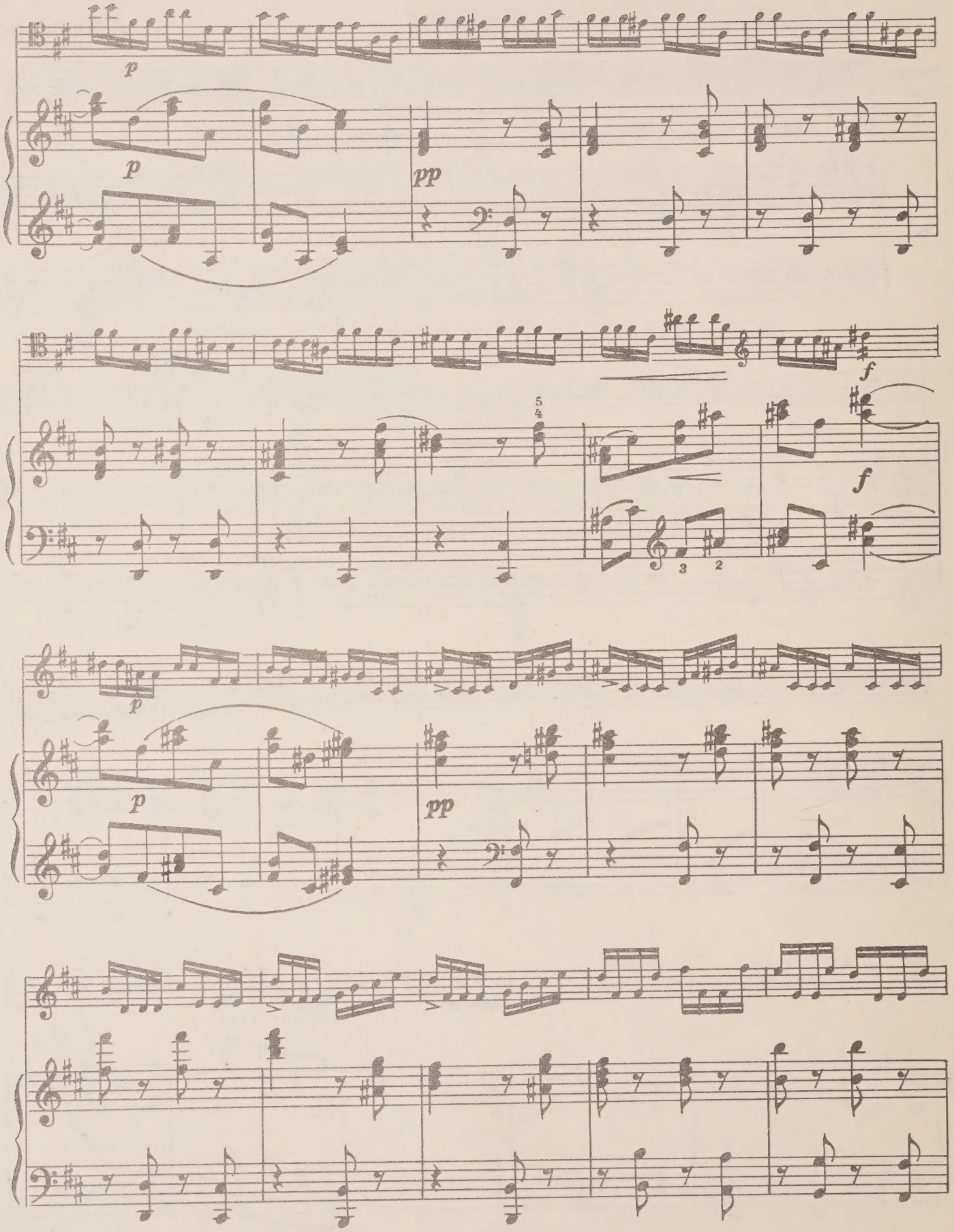
p
p
pp
f
f
p
p
pp

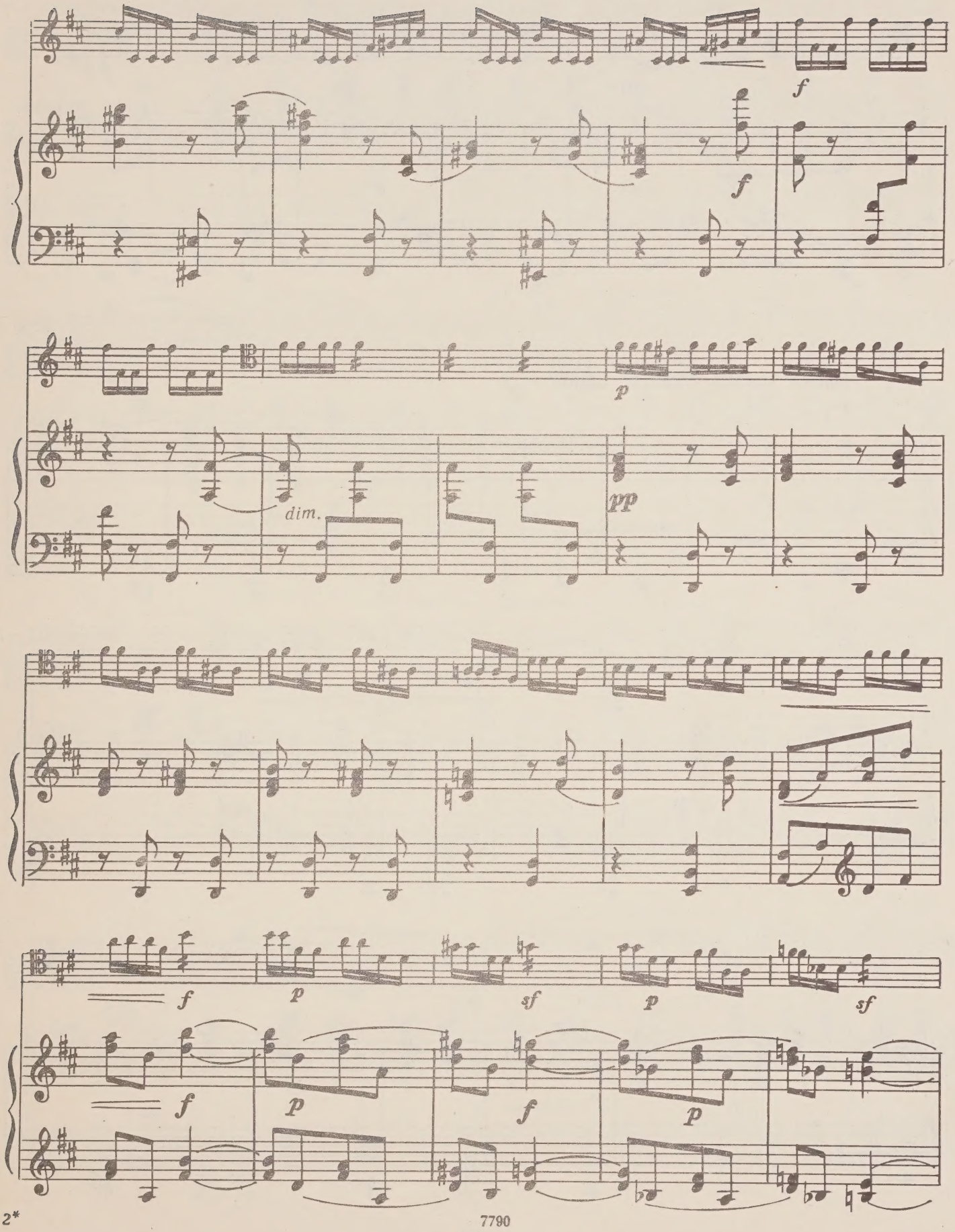
f
f
p
dim.
pp
f
p
sf
p
sf
f
p
f
p

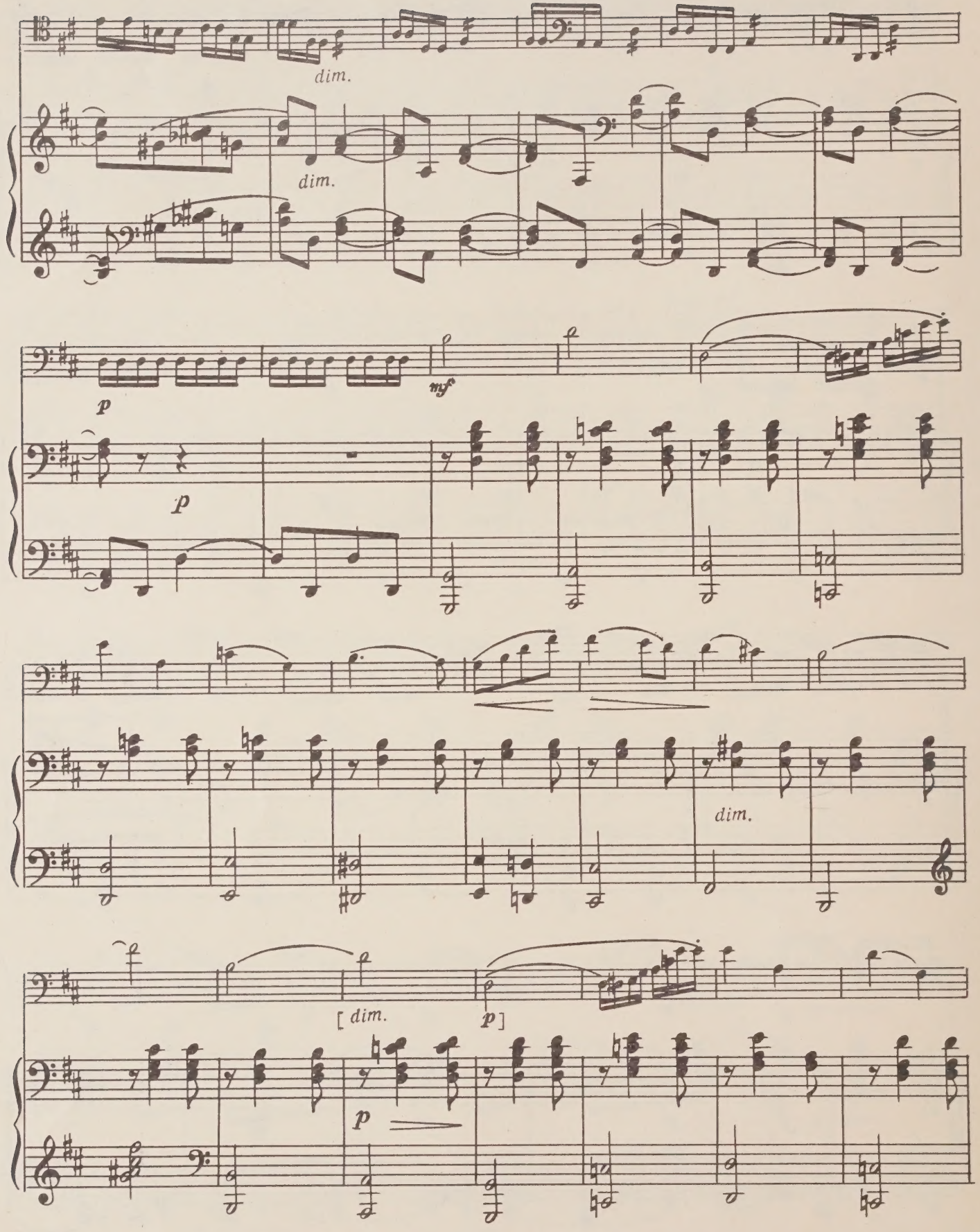
dim.
dim.
p
mf
p
dim.
[dim.
p]
p

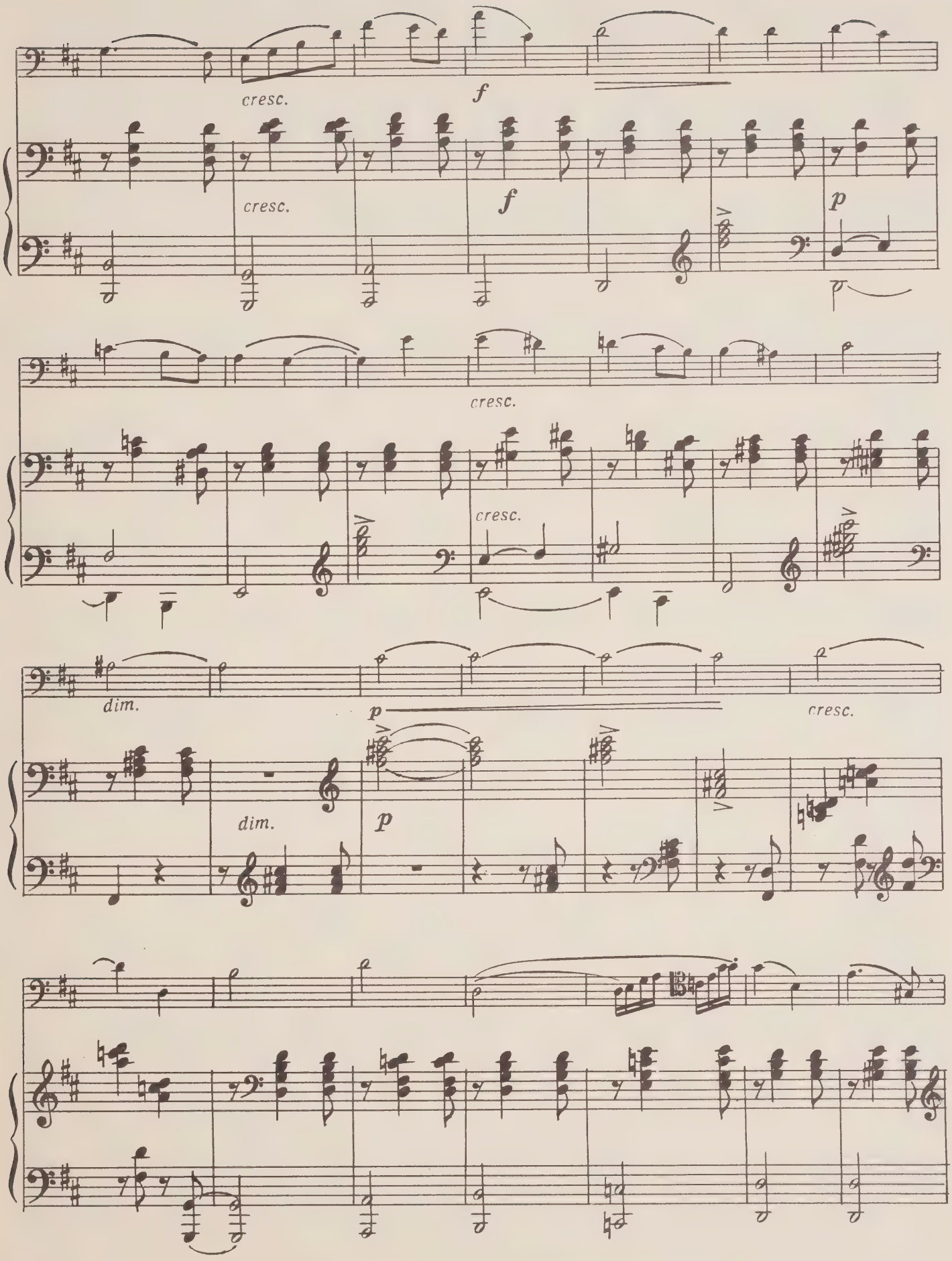
cresc.
f
cresc.
f
p
cresc.
cresc.
dim.
p
cresc.
dim.
p

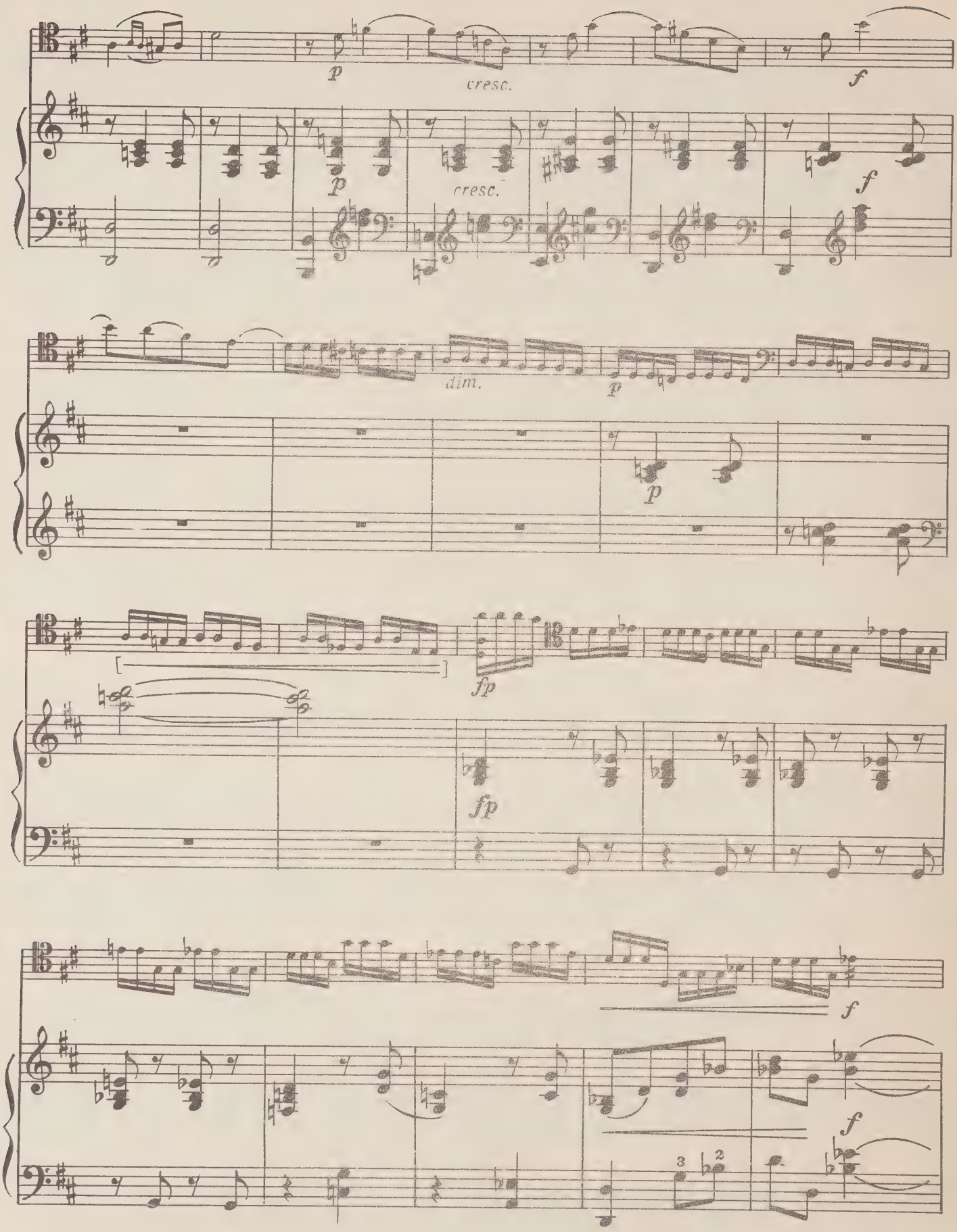
p
cresc.
f
p
cresc.
f
dim.
p
p
fp
fp
f
f
3
2

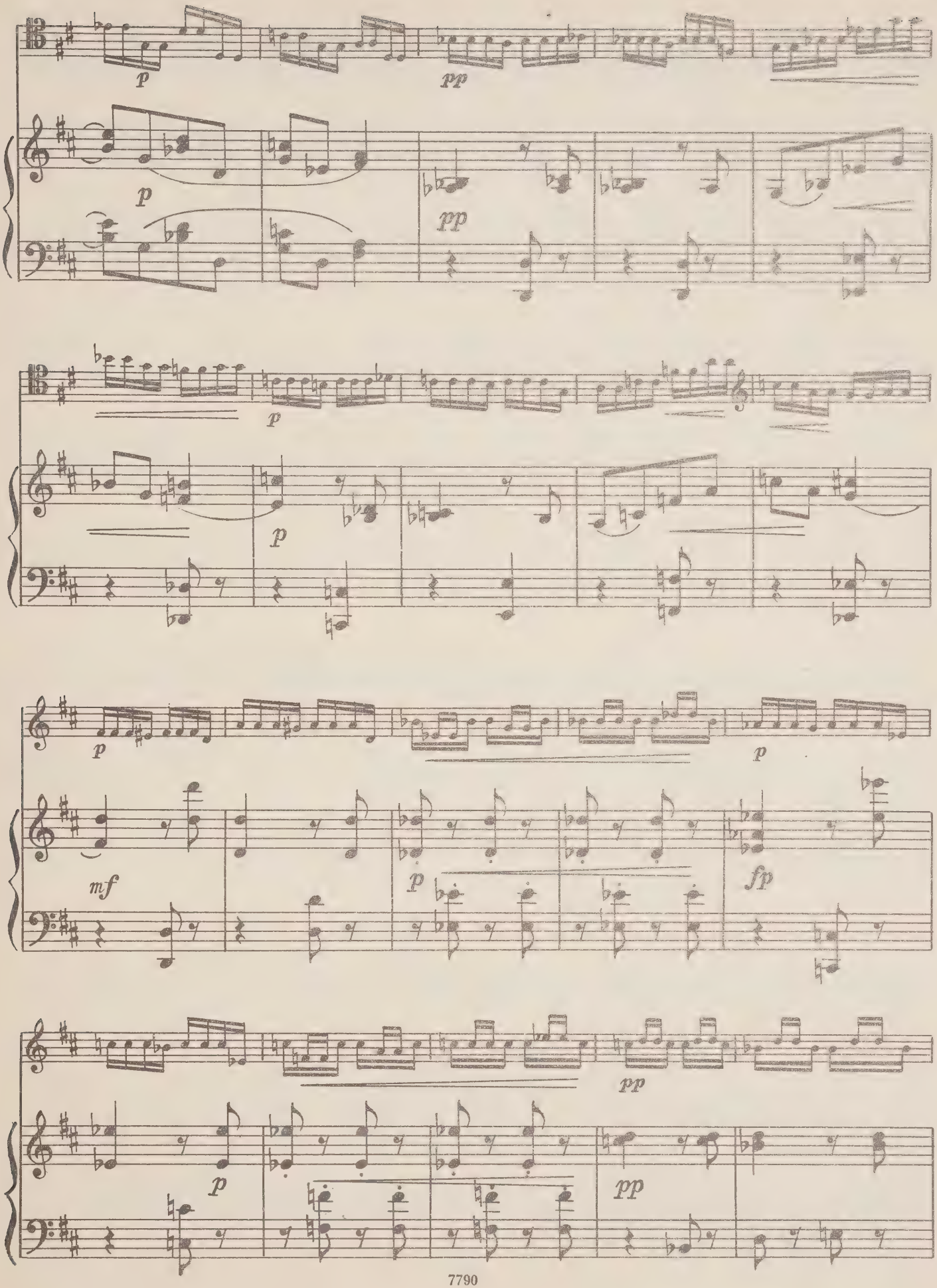
p
pp
p
pp
p
p
p
p
mf
p
fp
pp
p
pp

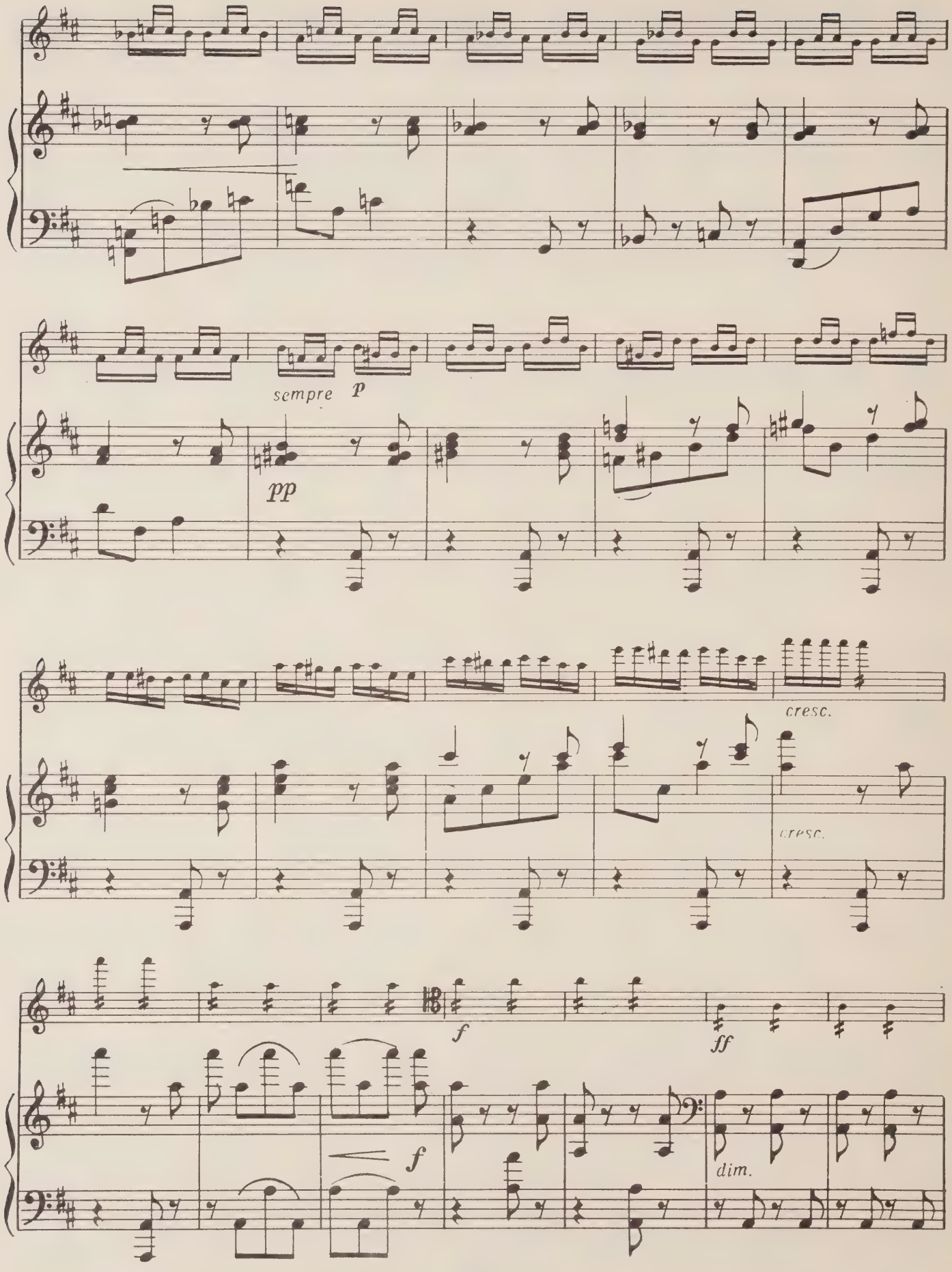
sempre p
pp
cresc.
cresc.
f
ff
f
dim.

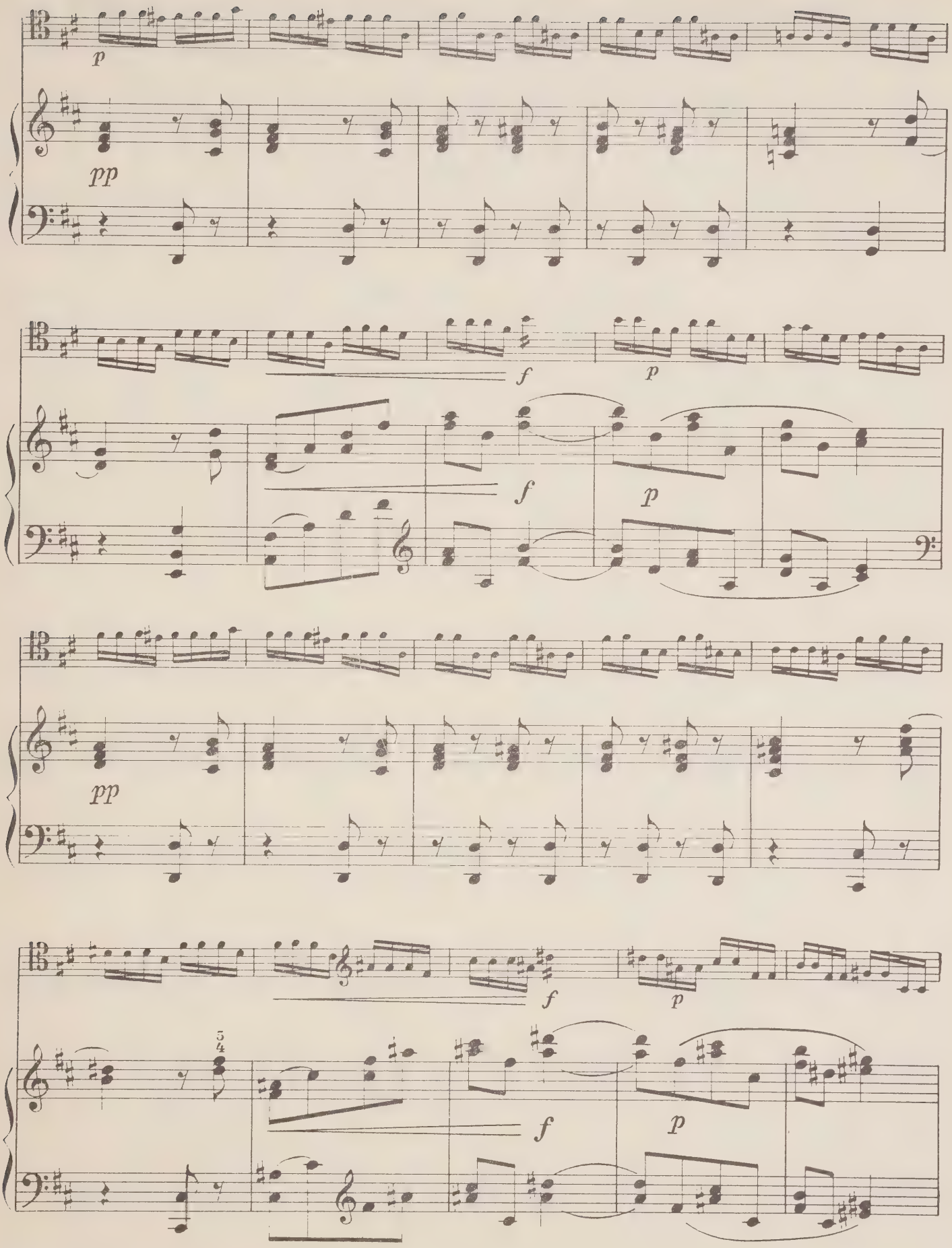
p
pp
f
p
f
p
pp
f
p
5/4
f
p

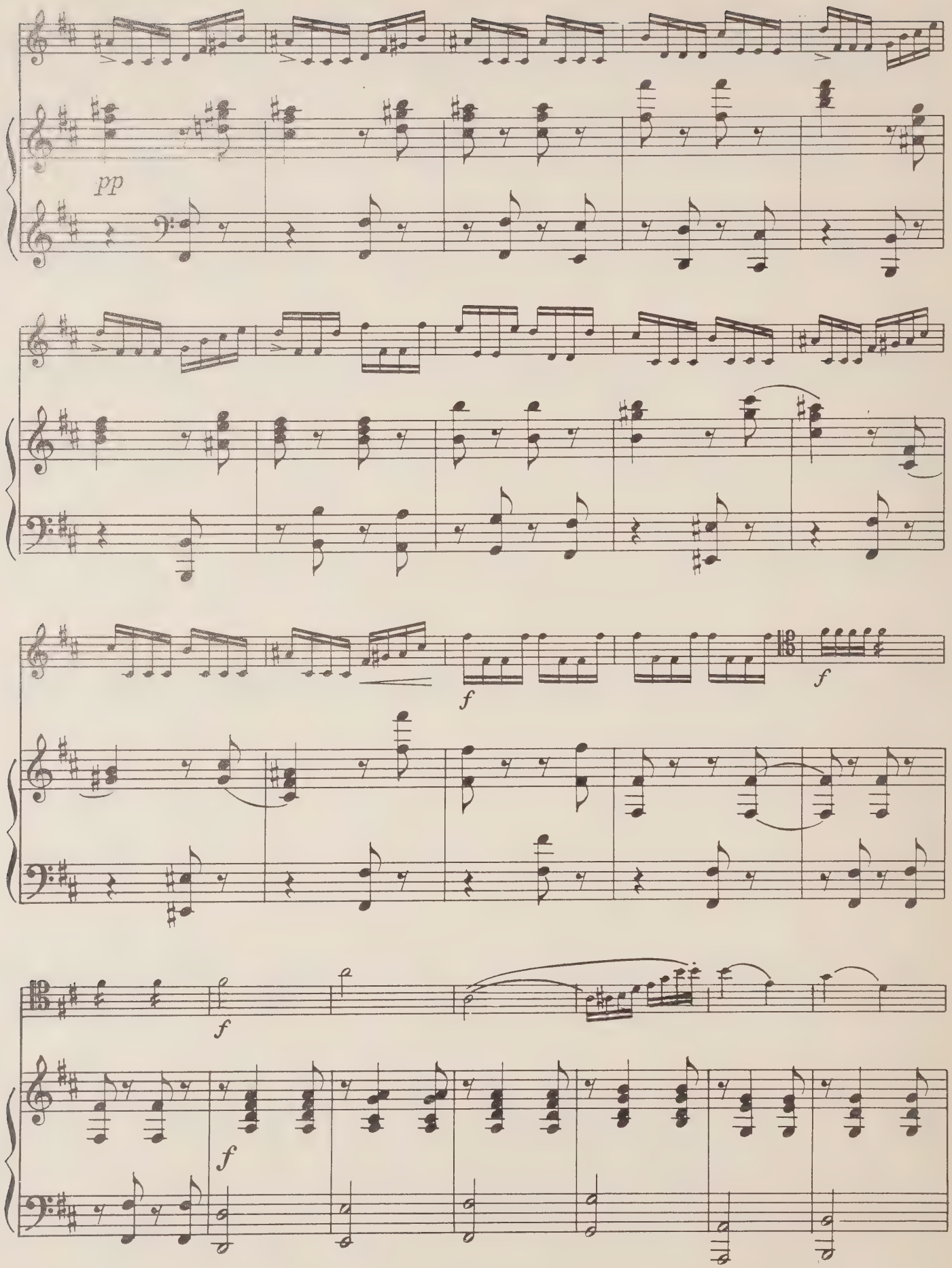
pp
f
f
f
f

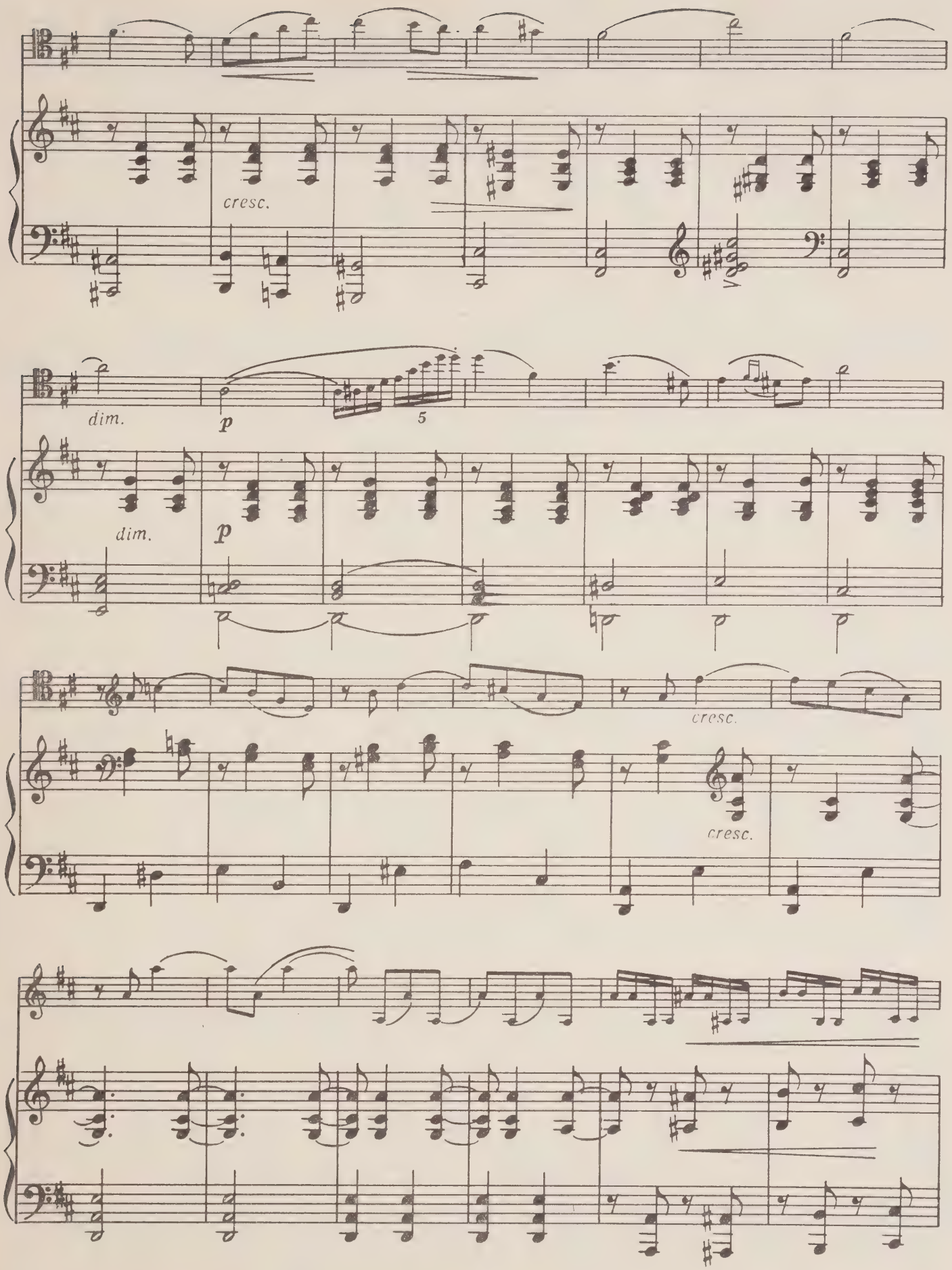
cresc.
dim.
p
5
dim.
p
cresc.
cresc.

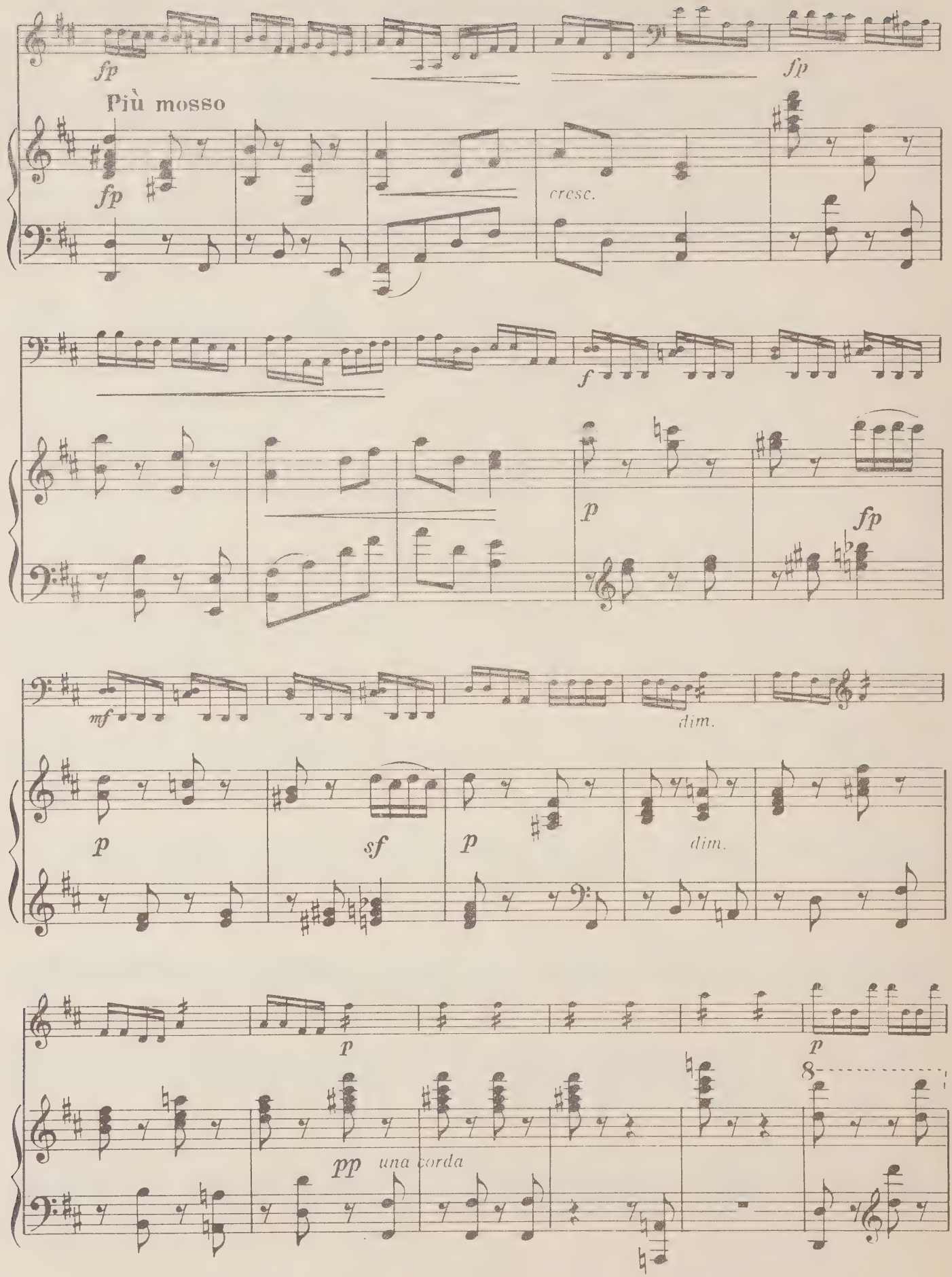
fp
fp
Più mosso
fp
cresc.
f
p
fp
mf
dim.
p
sf
p
dim.
p
p
pp
una corda
8

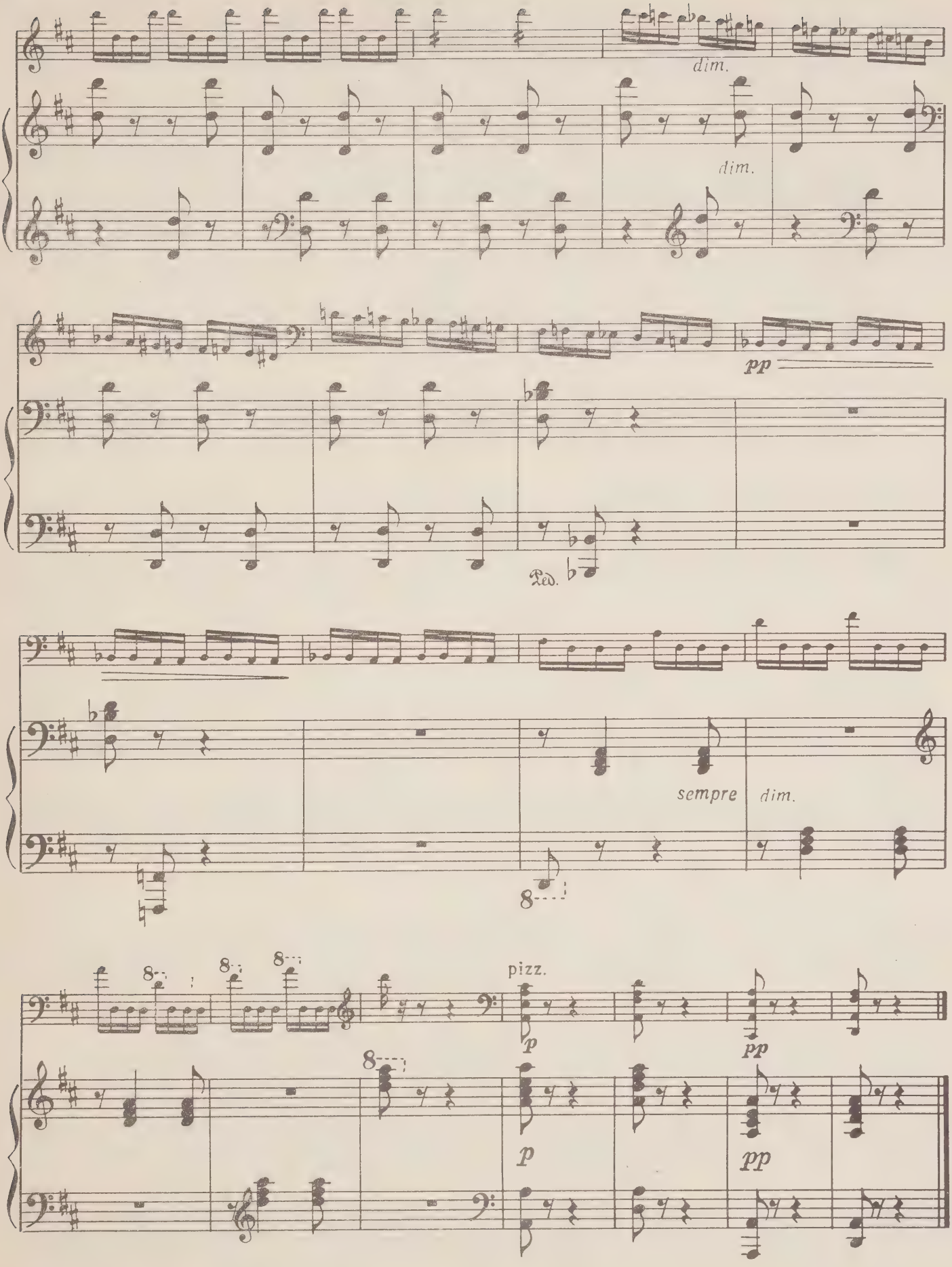
dim.
dim.
pp
Ped.
sempre
dim.
8
pizz.
p
pp
p
pp

А. Вержбиловичу

Вальс

Соч. 41 № 2

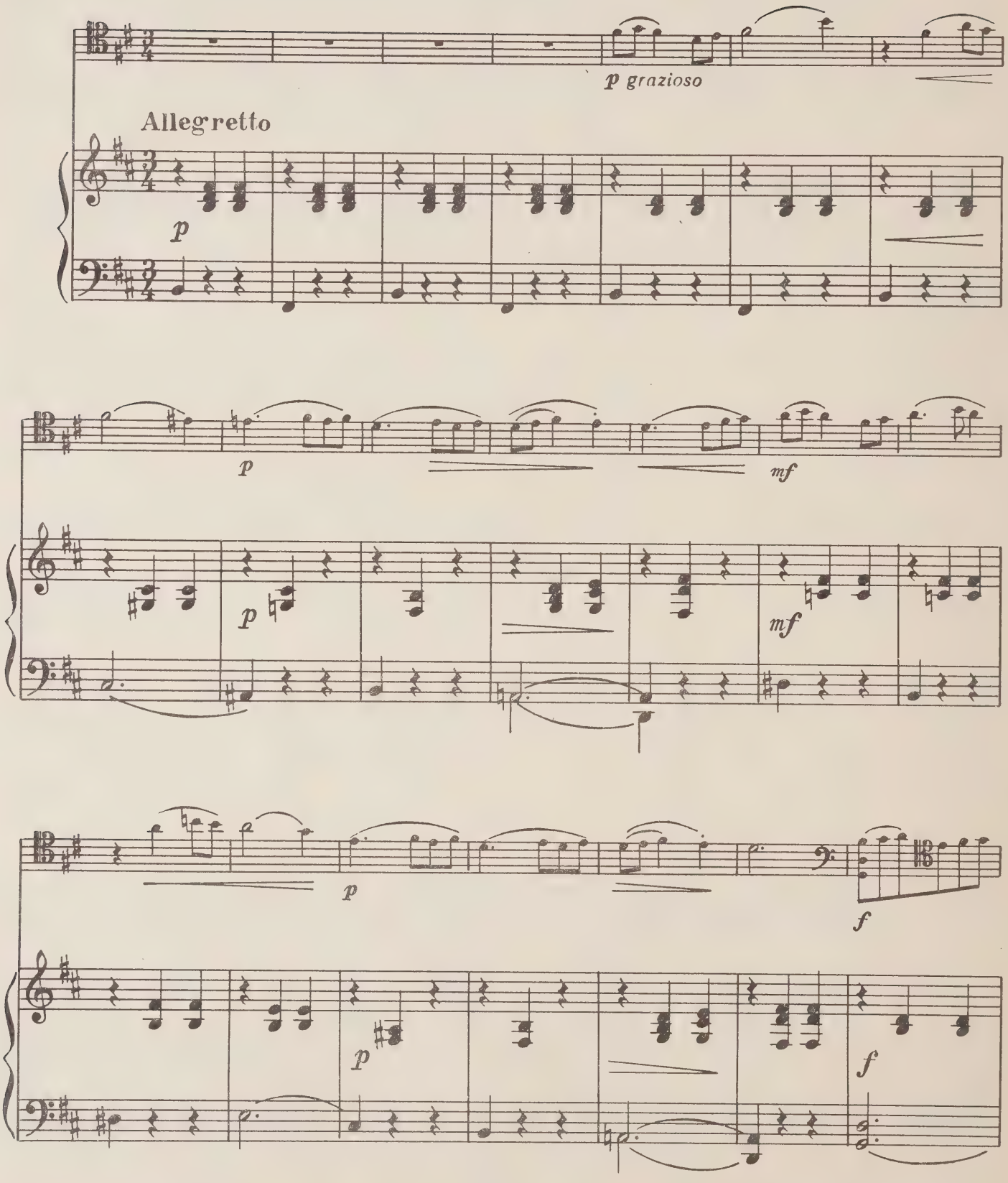

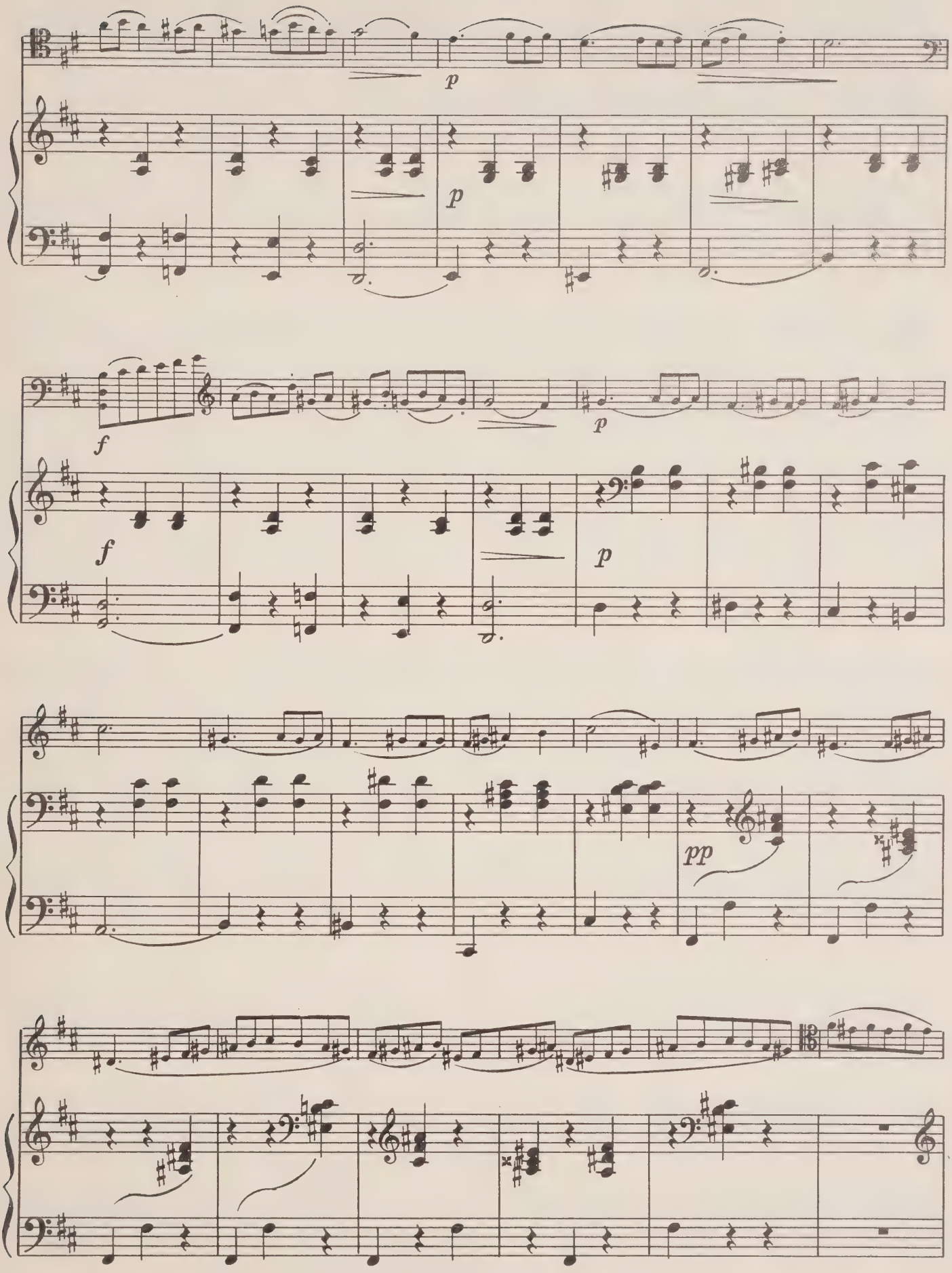
p
p
f
p
f
p
pp

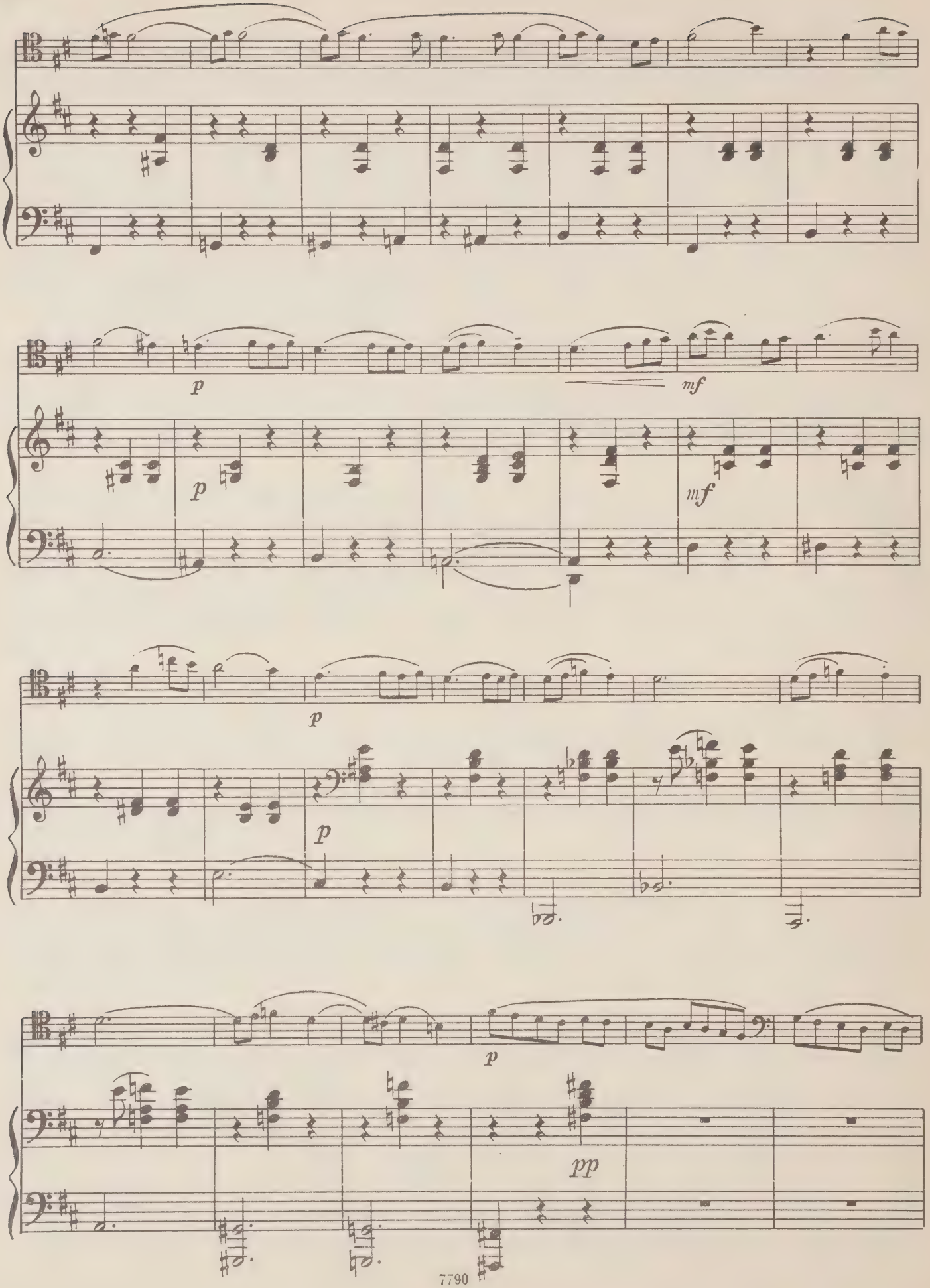
p
mf
p
mf
p
p
p
pp

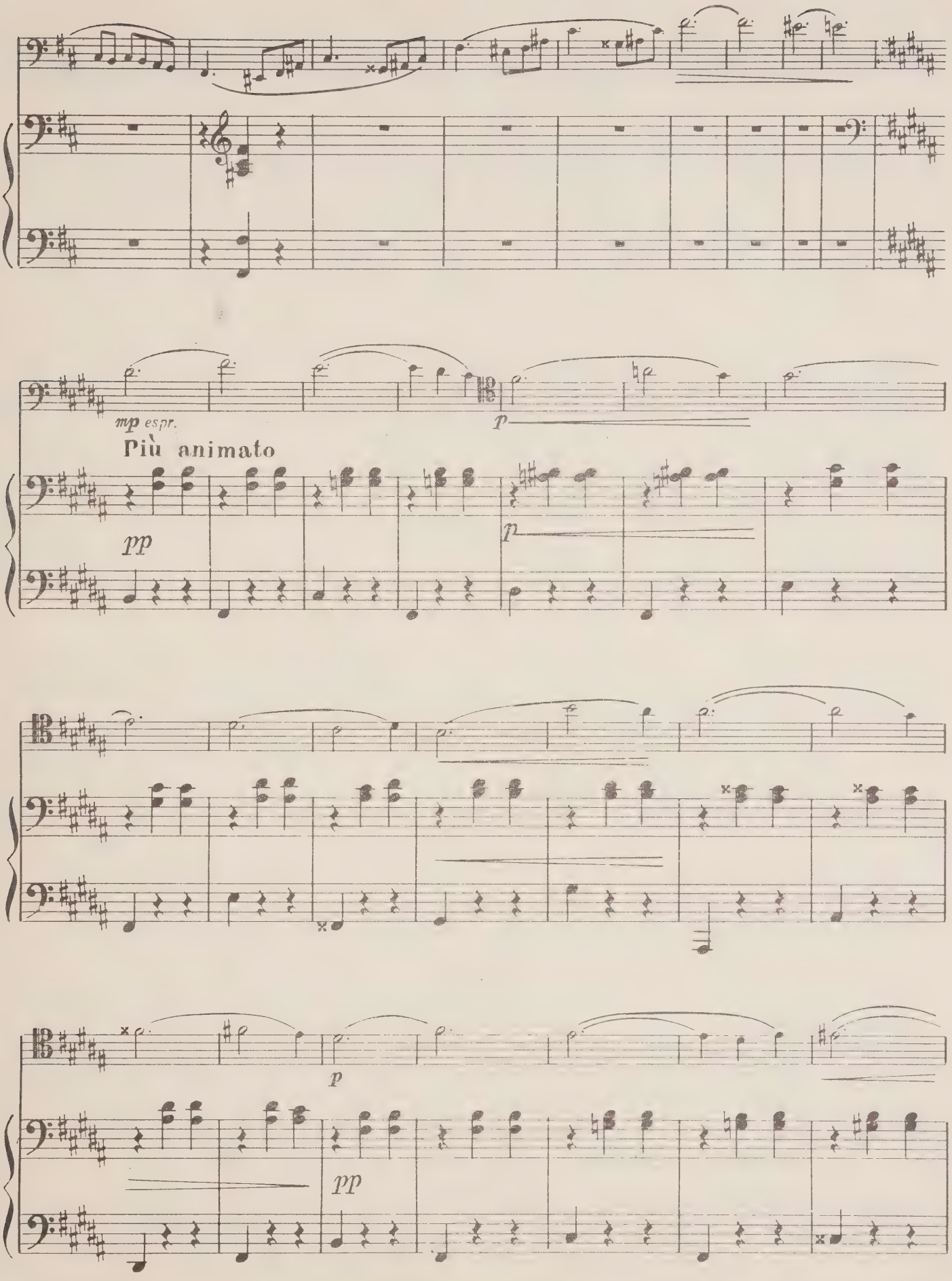
mp espr.
Più animato
pp
p
p
p
pp

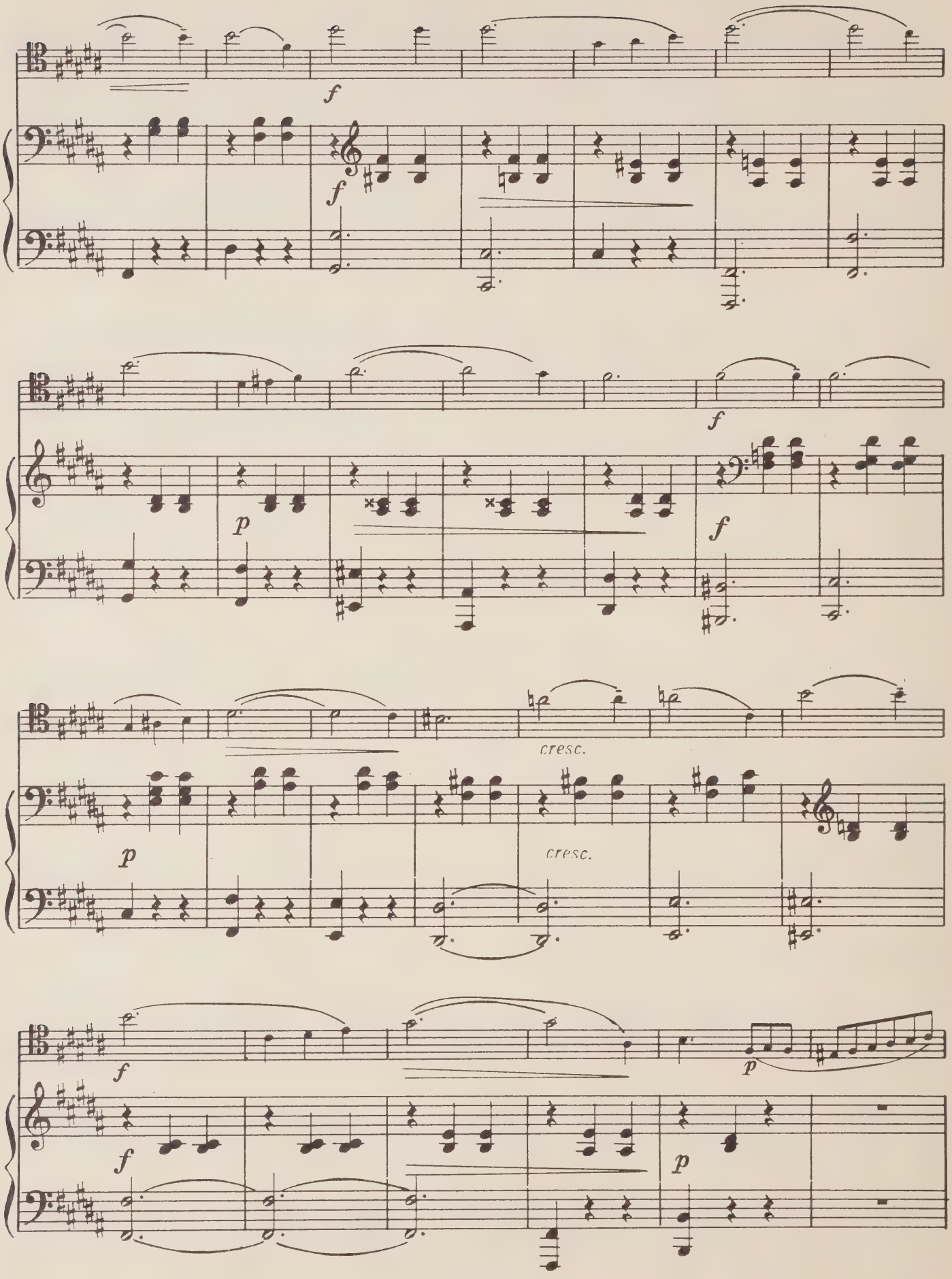
f
f
f
p
f
cresc.
p
cresc.
f
f
p
f
p

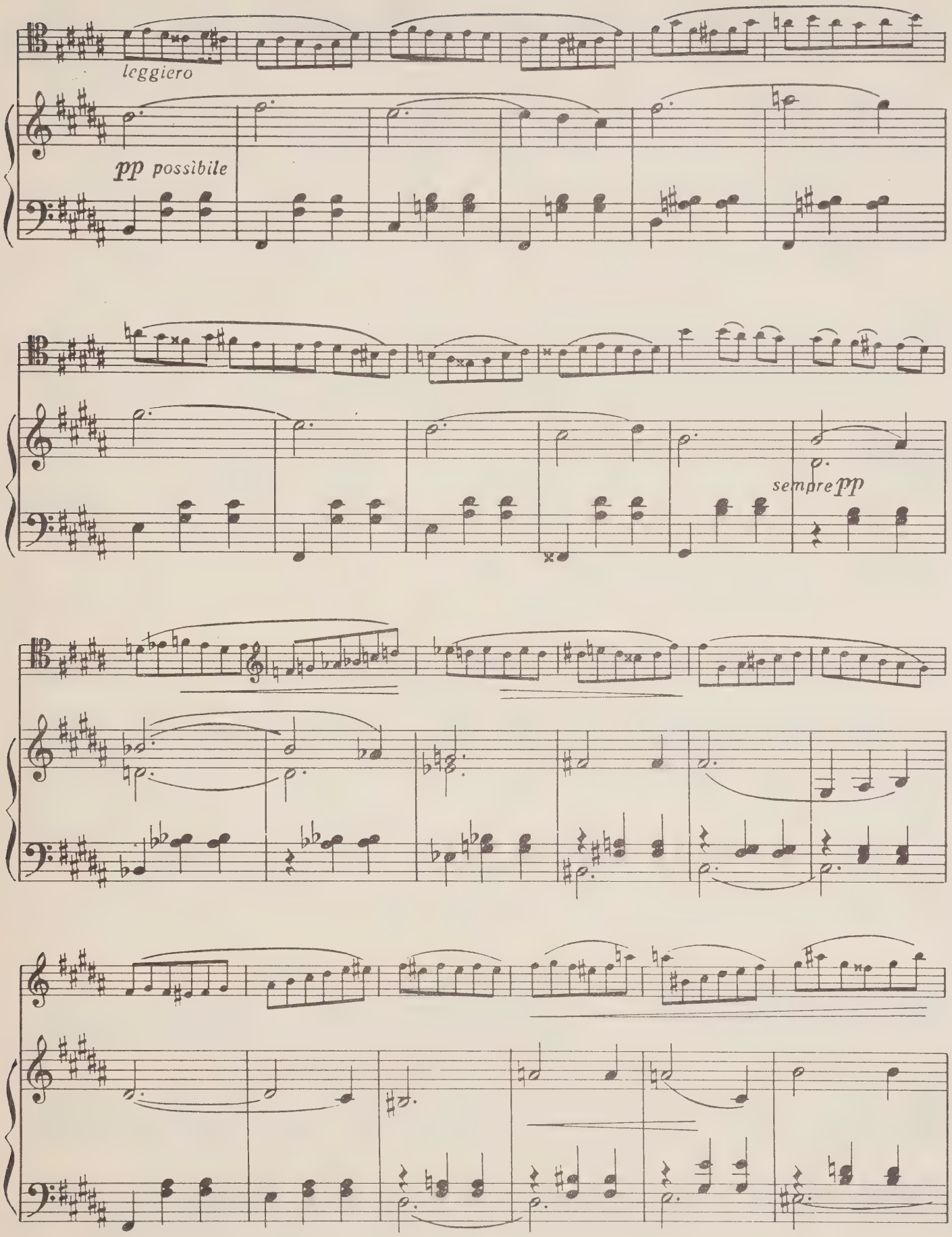
leggiero
pp possibile
sempre pp

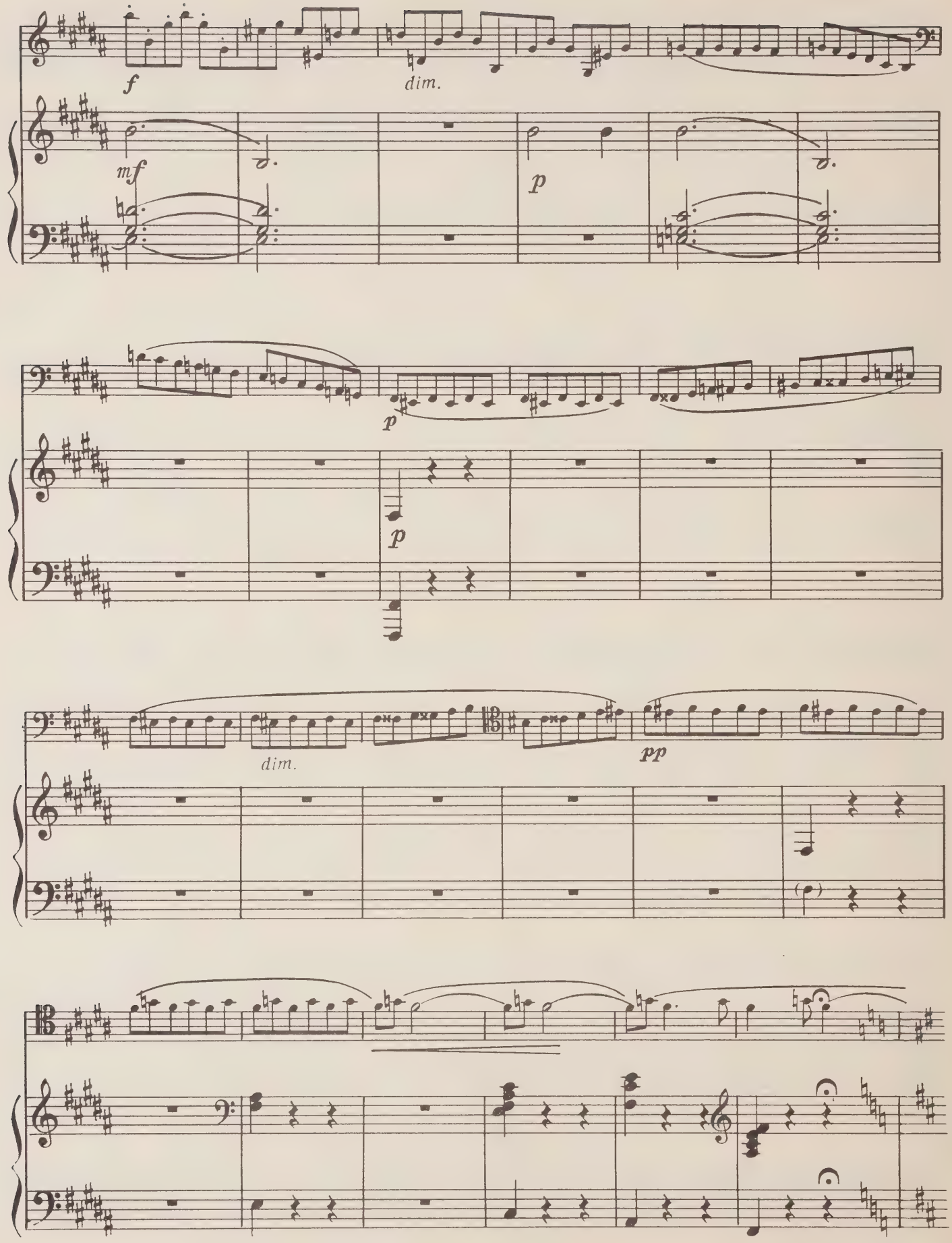
f
dim.
mf
p
p
p
dim.
pp

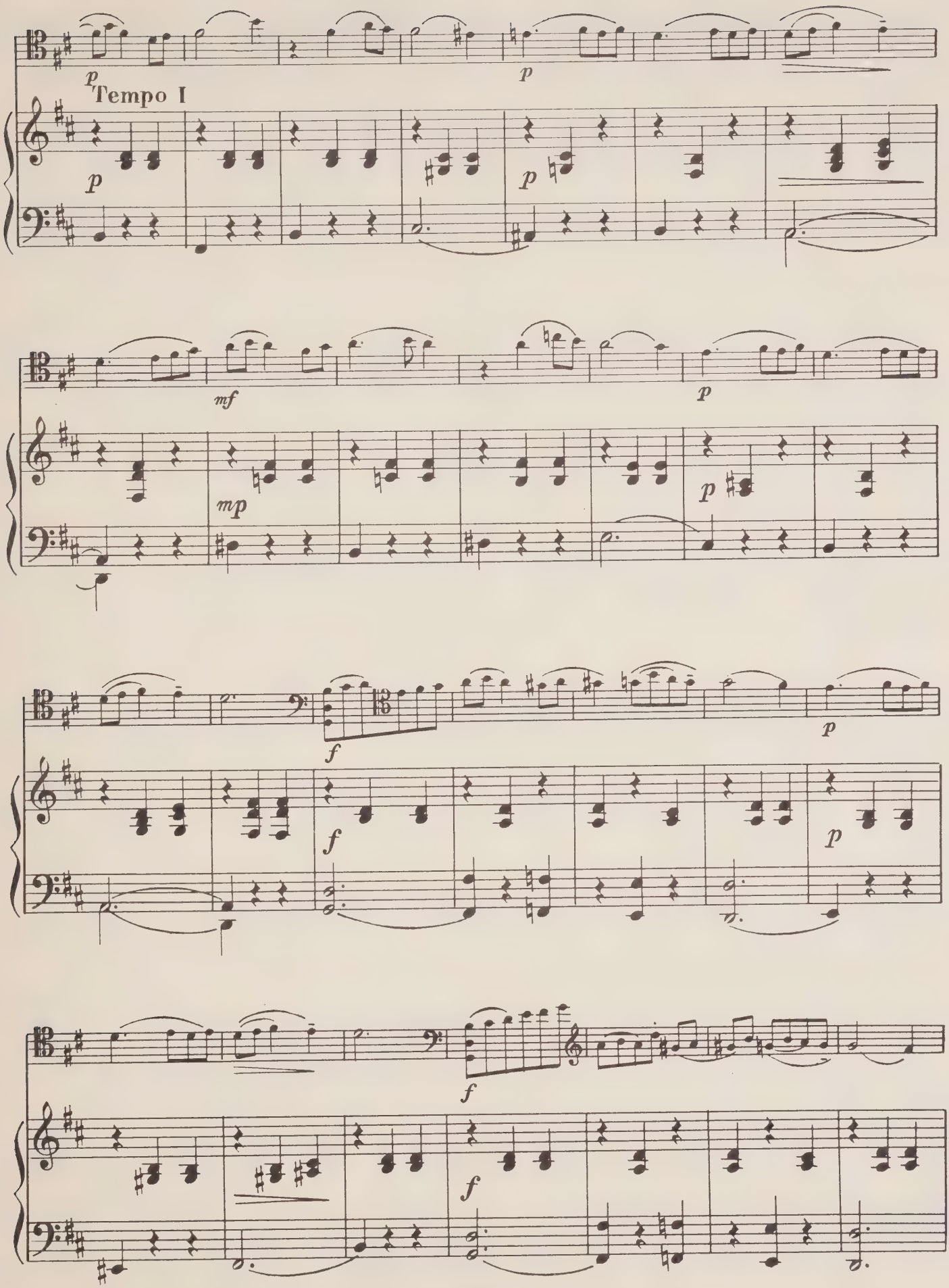
p
Tempo I
p
p
mf
mp
p
p
f
f
p
p
f
f

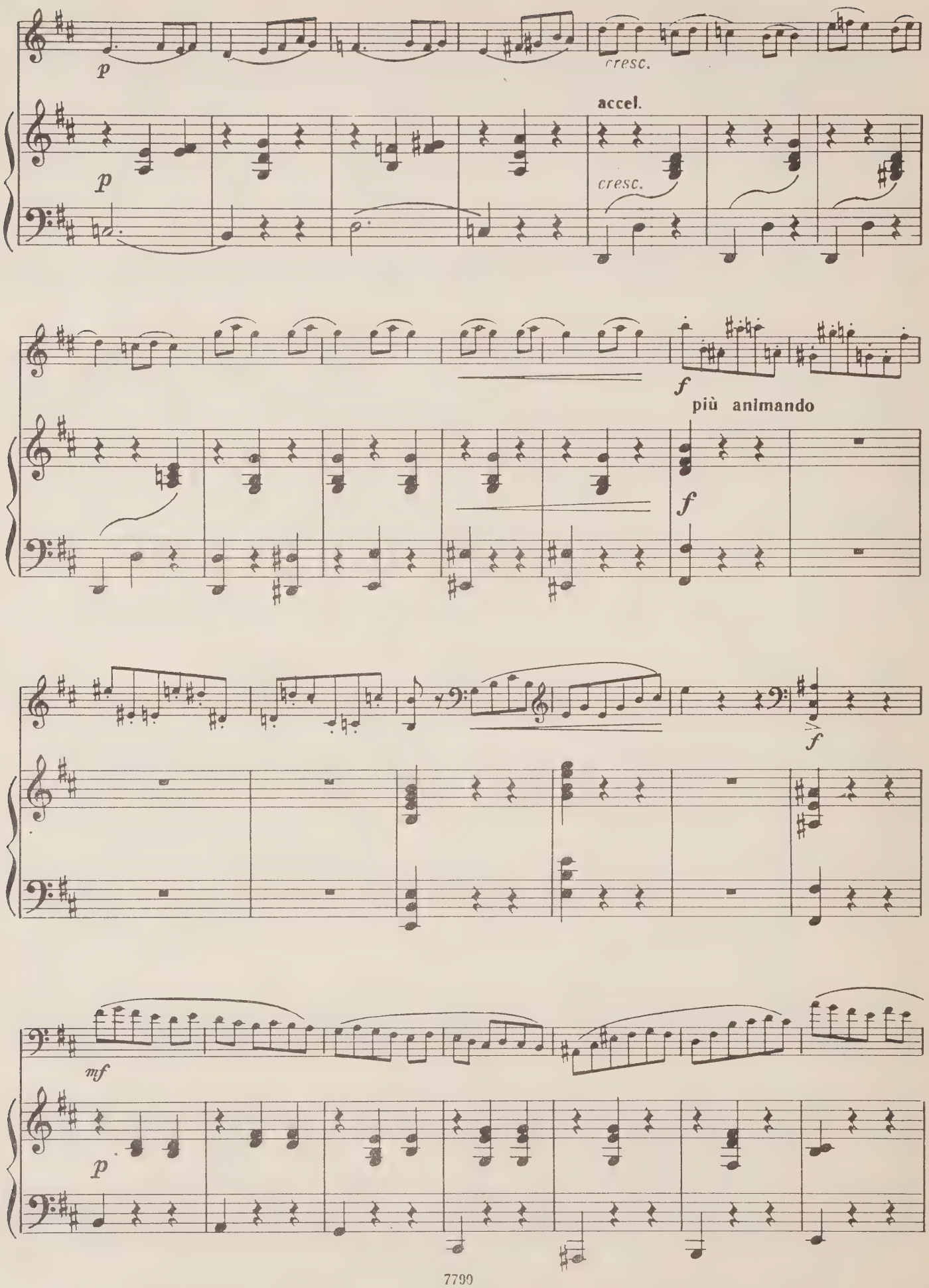
p
cresc.
accel.
p
cresc.
f
più animando
f
f
mf
p

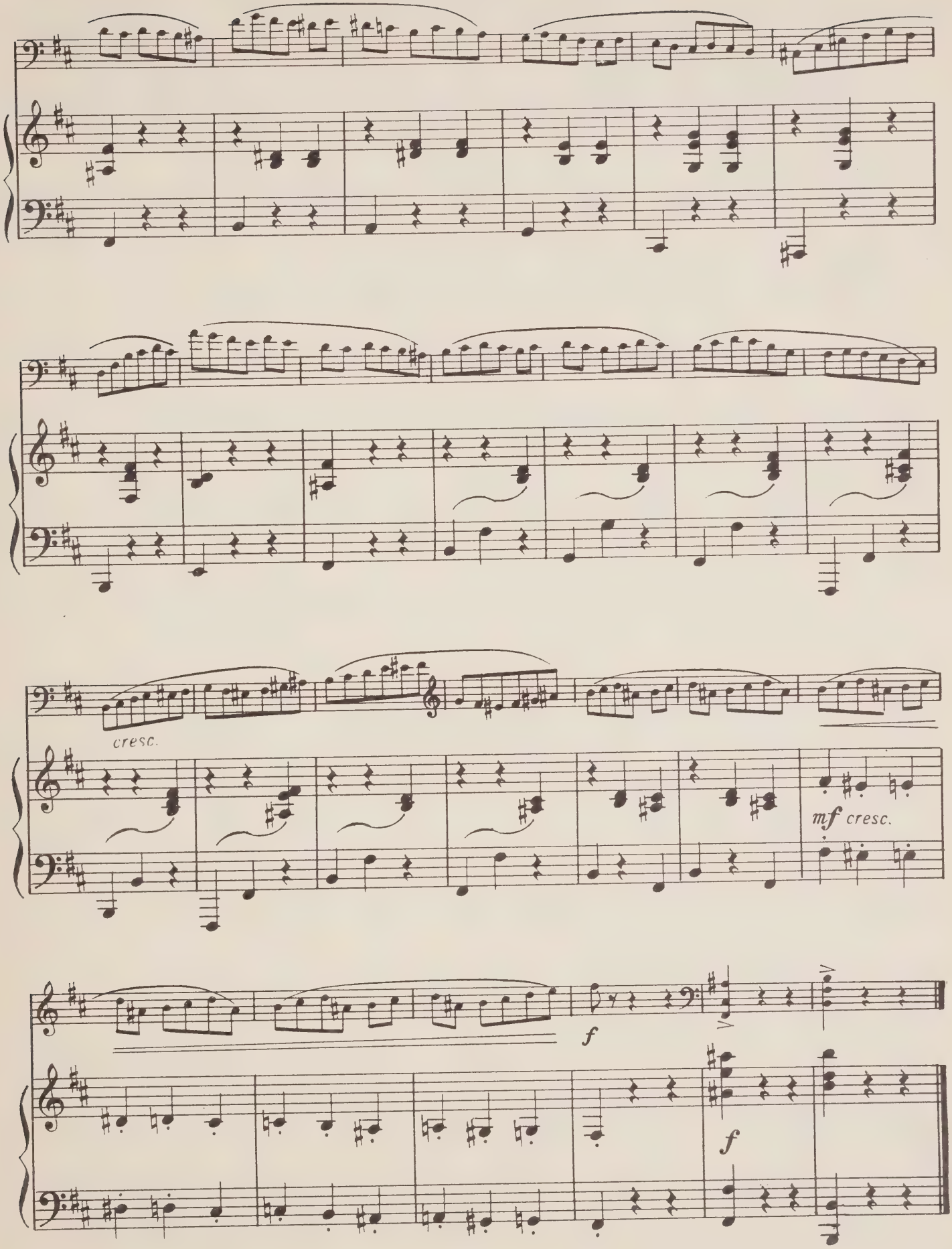
cresc.
mf cresc.
f
f

Три салонные пьесы

1

Соч. 30

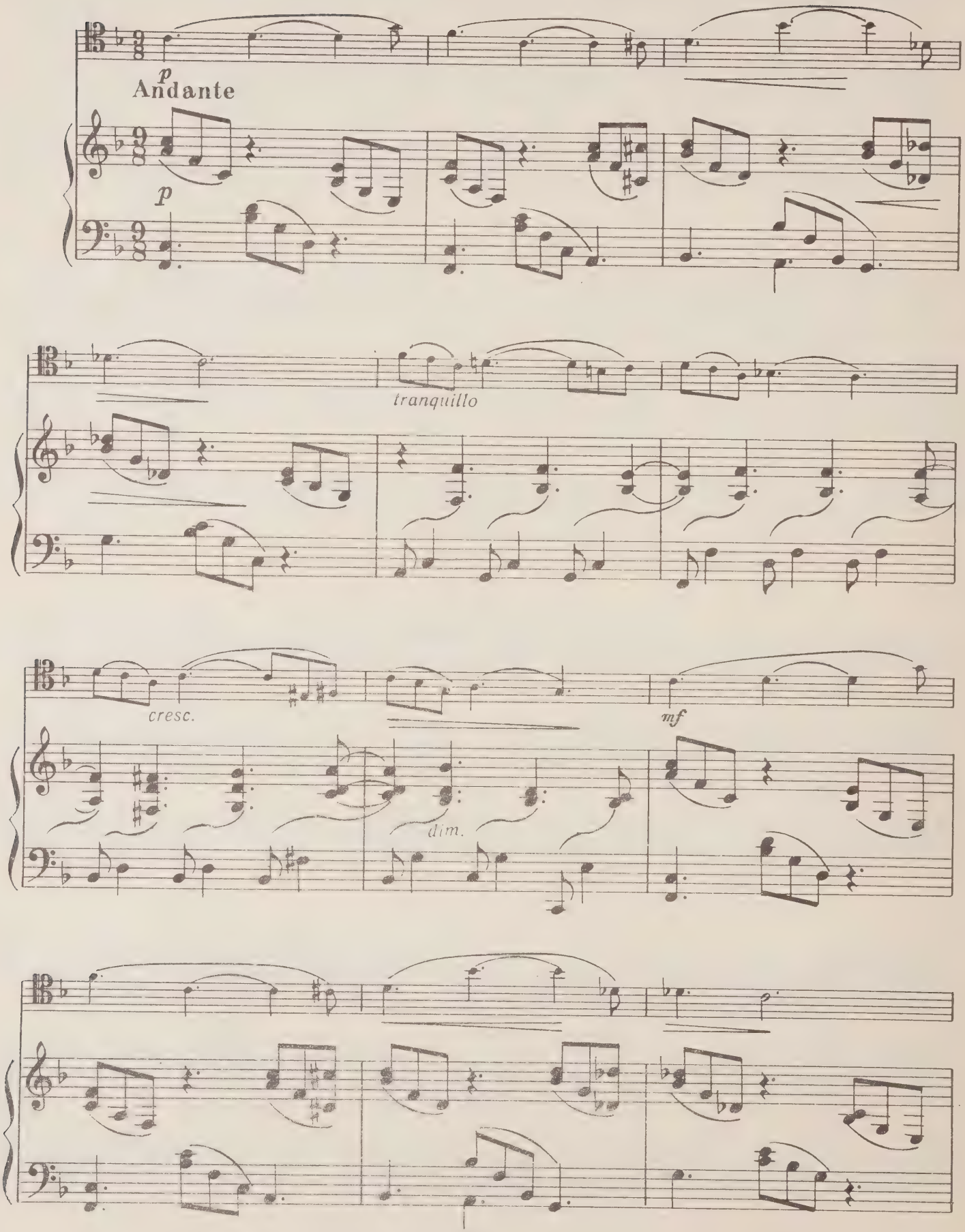

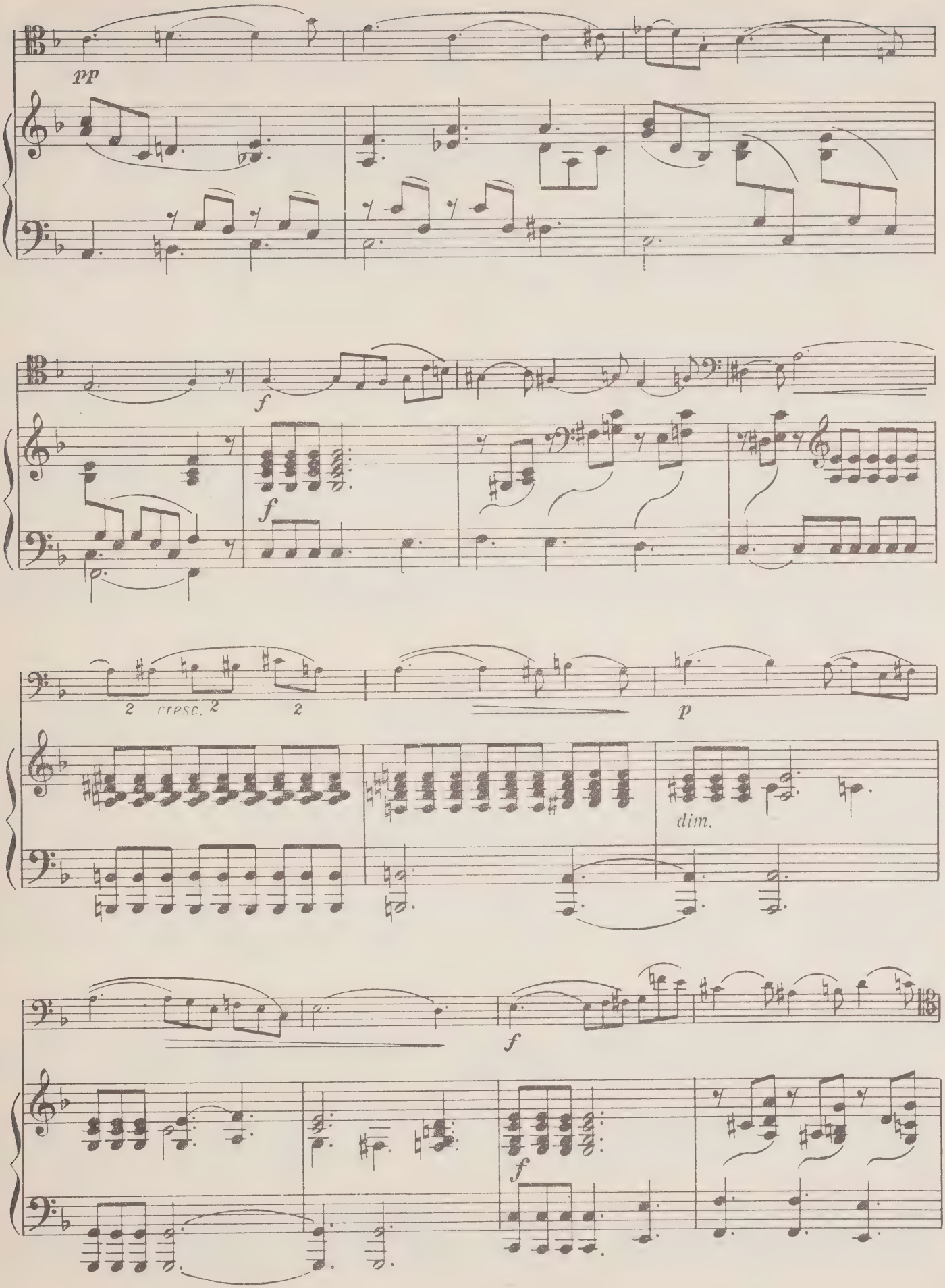
pp
f
f
2
cresc.
2
2
p
dim.
f
f

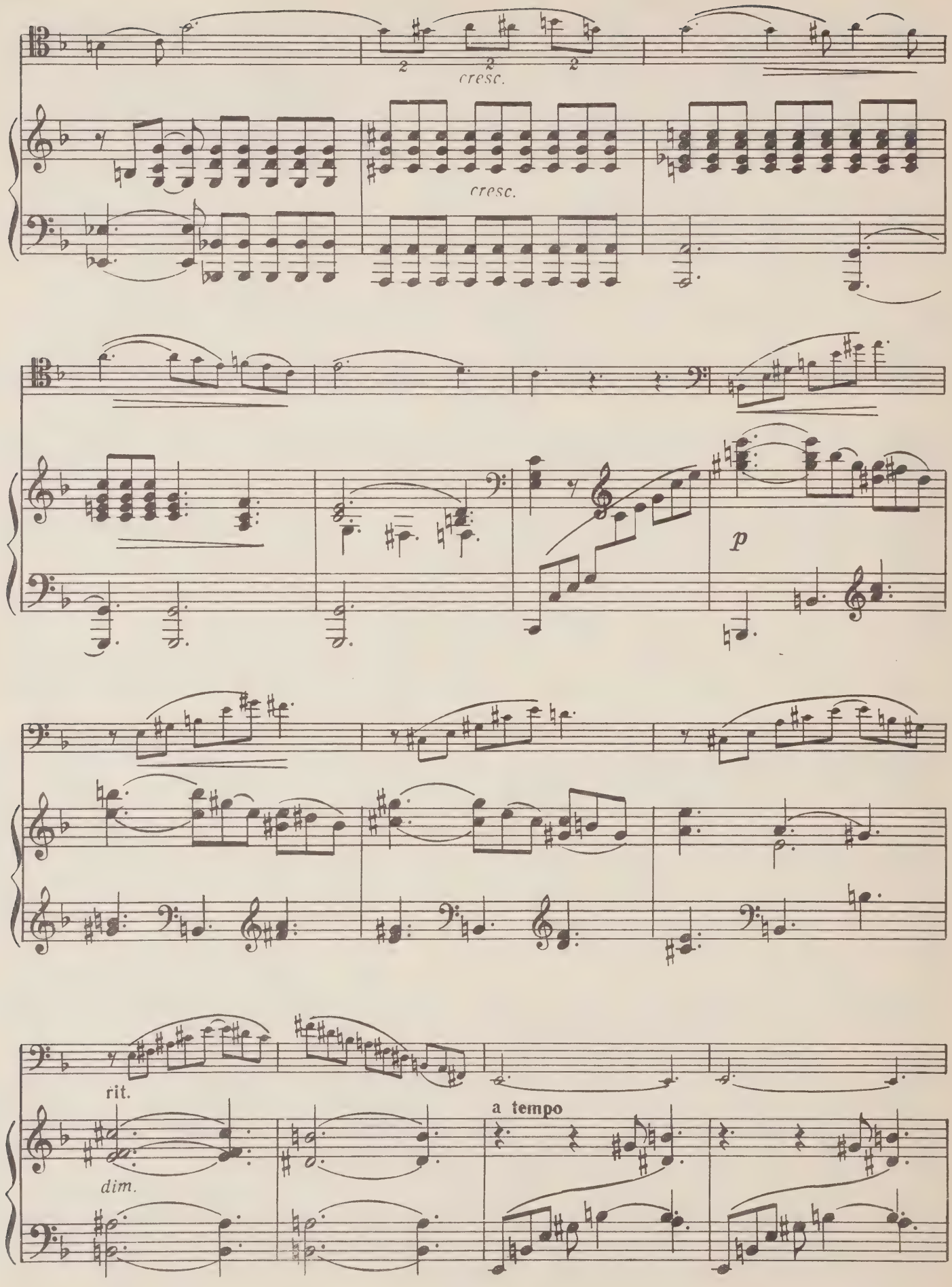
cresc.
cresc.
p
rit.
dim.
a tempo

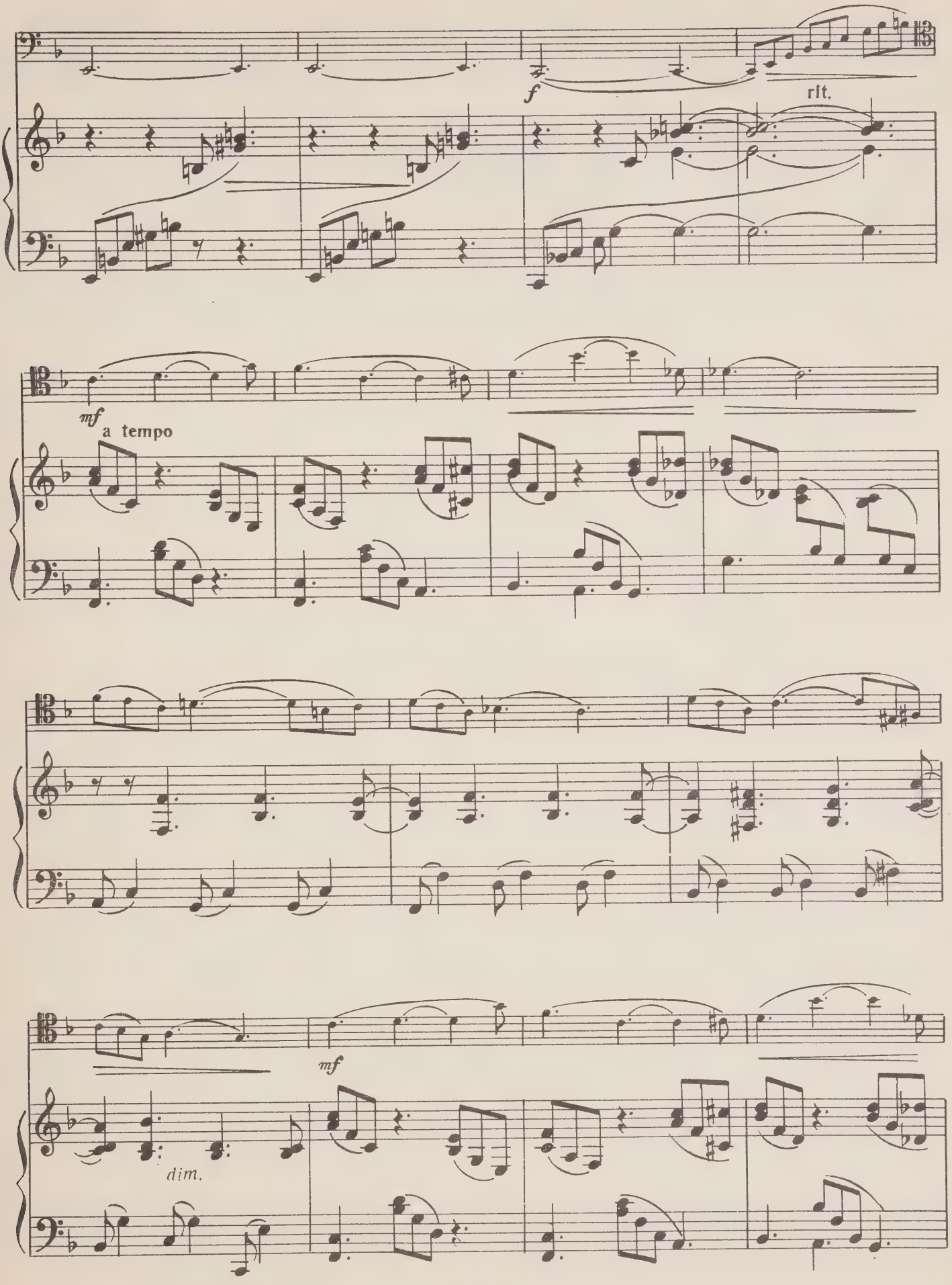
f
rit.
mf
a tempo
mf
dim.

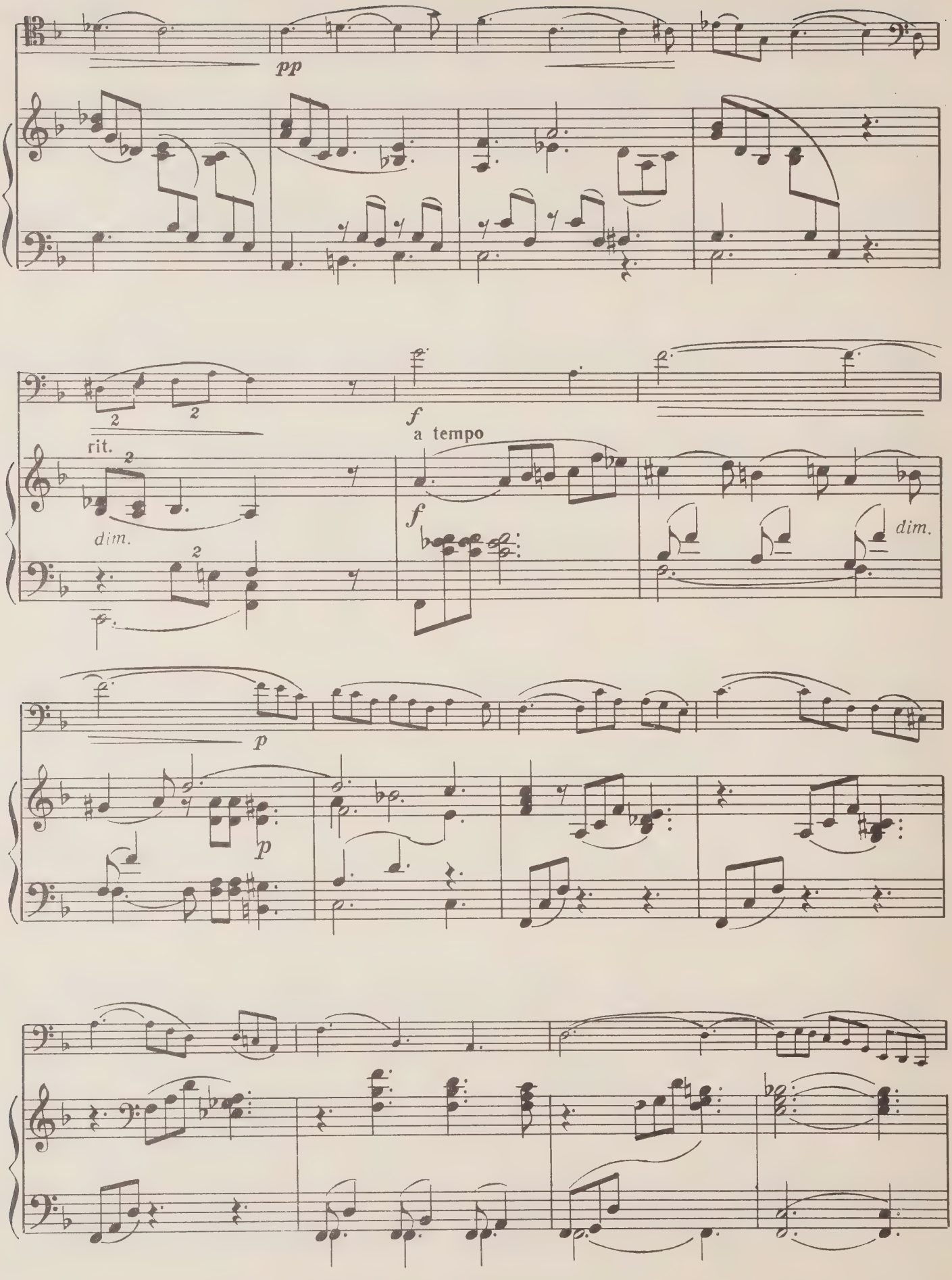
pp
rit.
dim.
f
a tempo
f
dim.
p
p

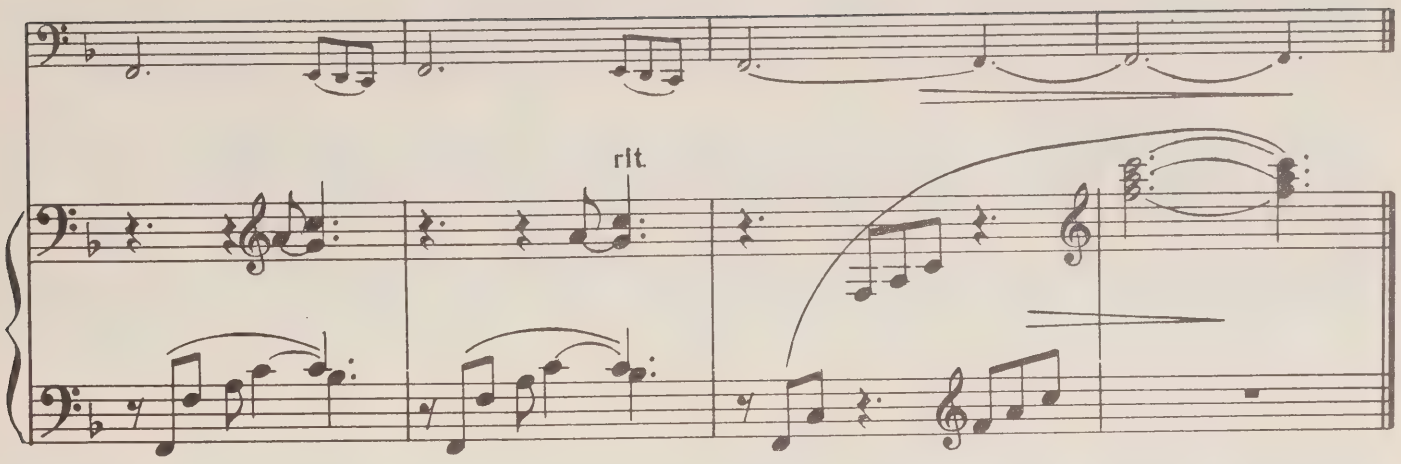

2.

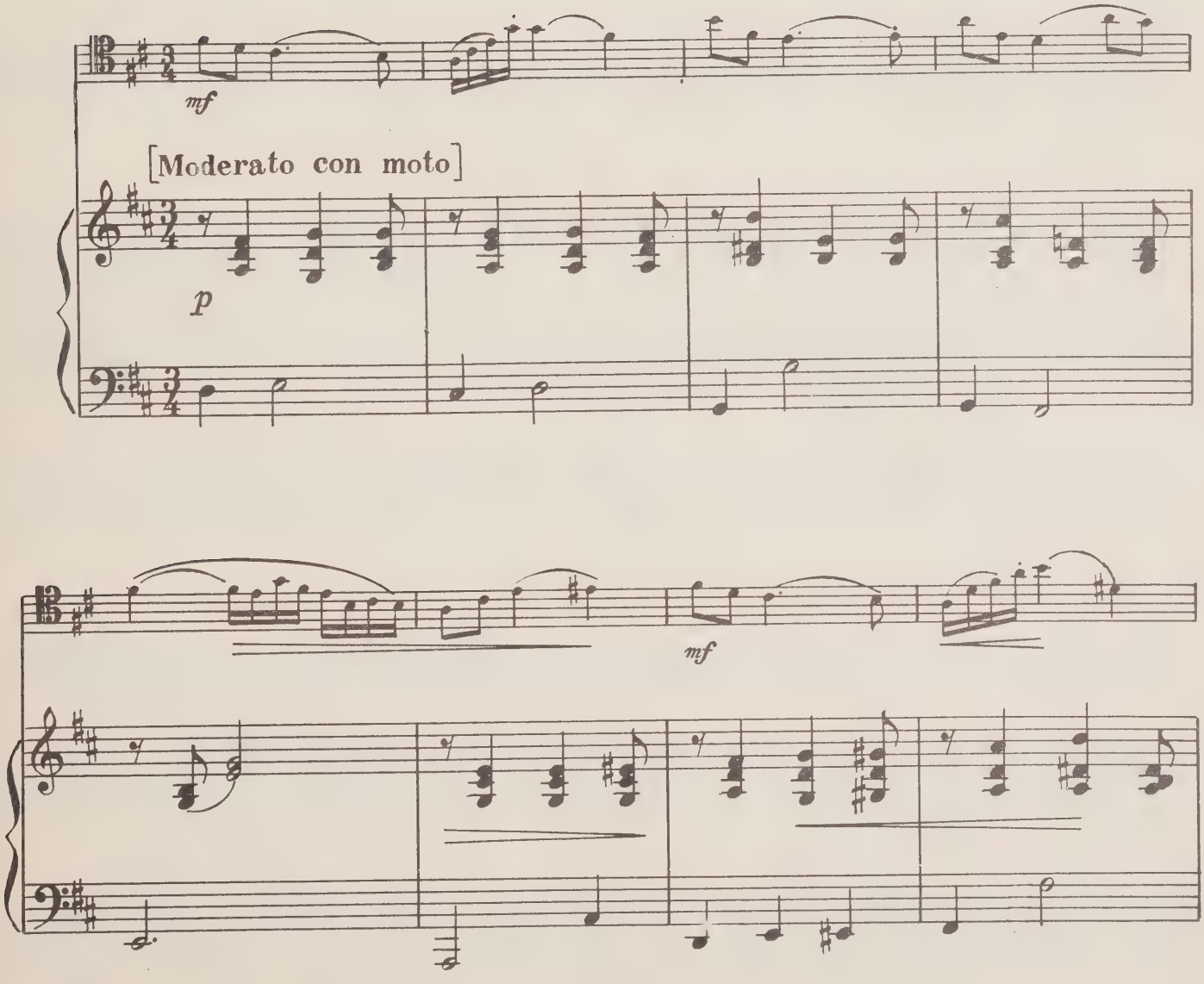

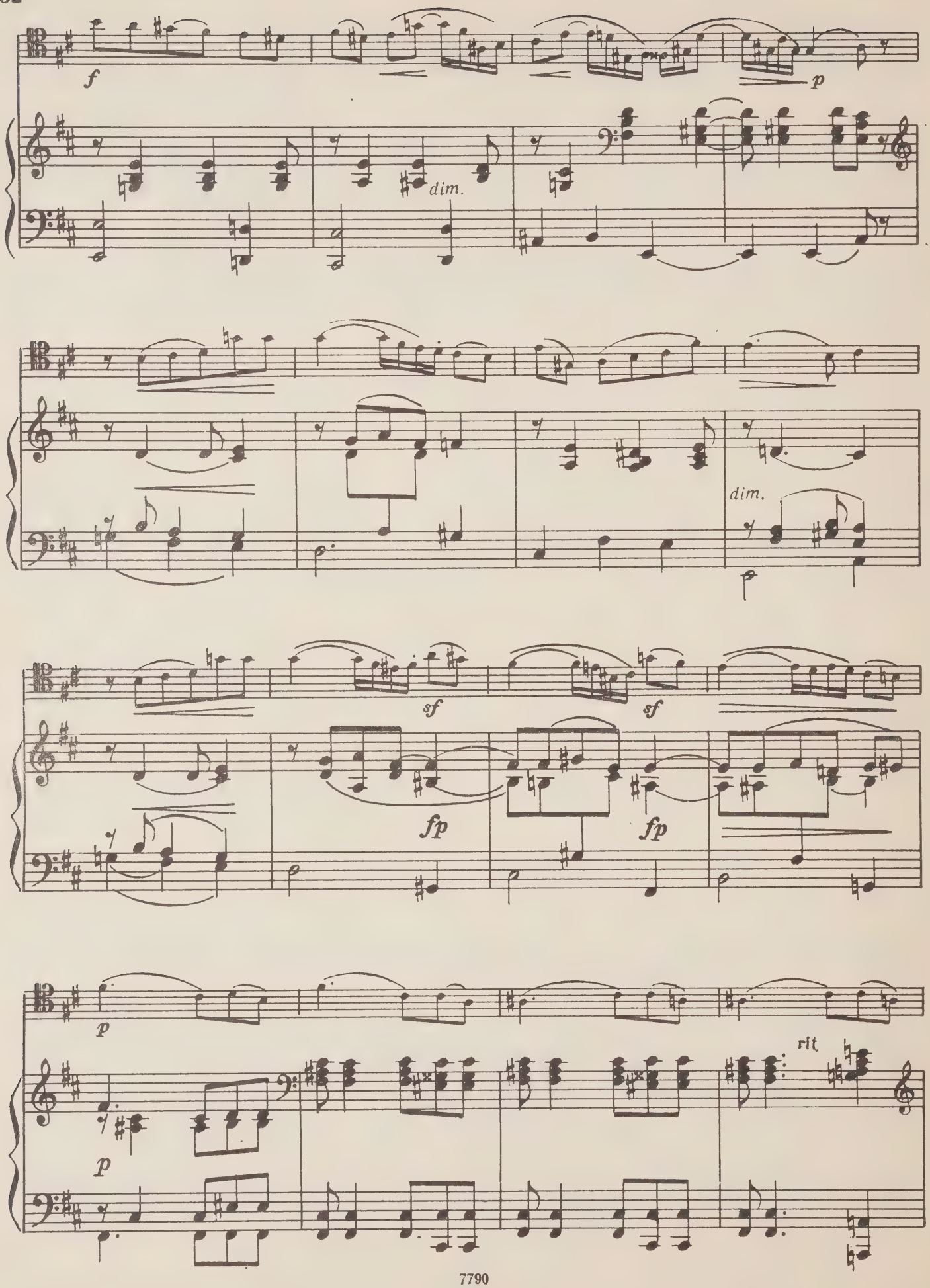
f
dim.
p
dim.
sf
sf
fp
fp
p
p
rit.

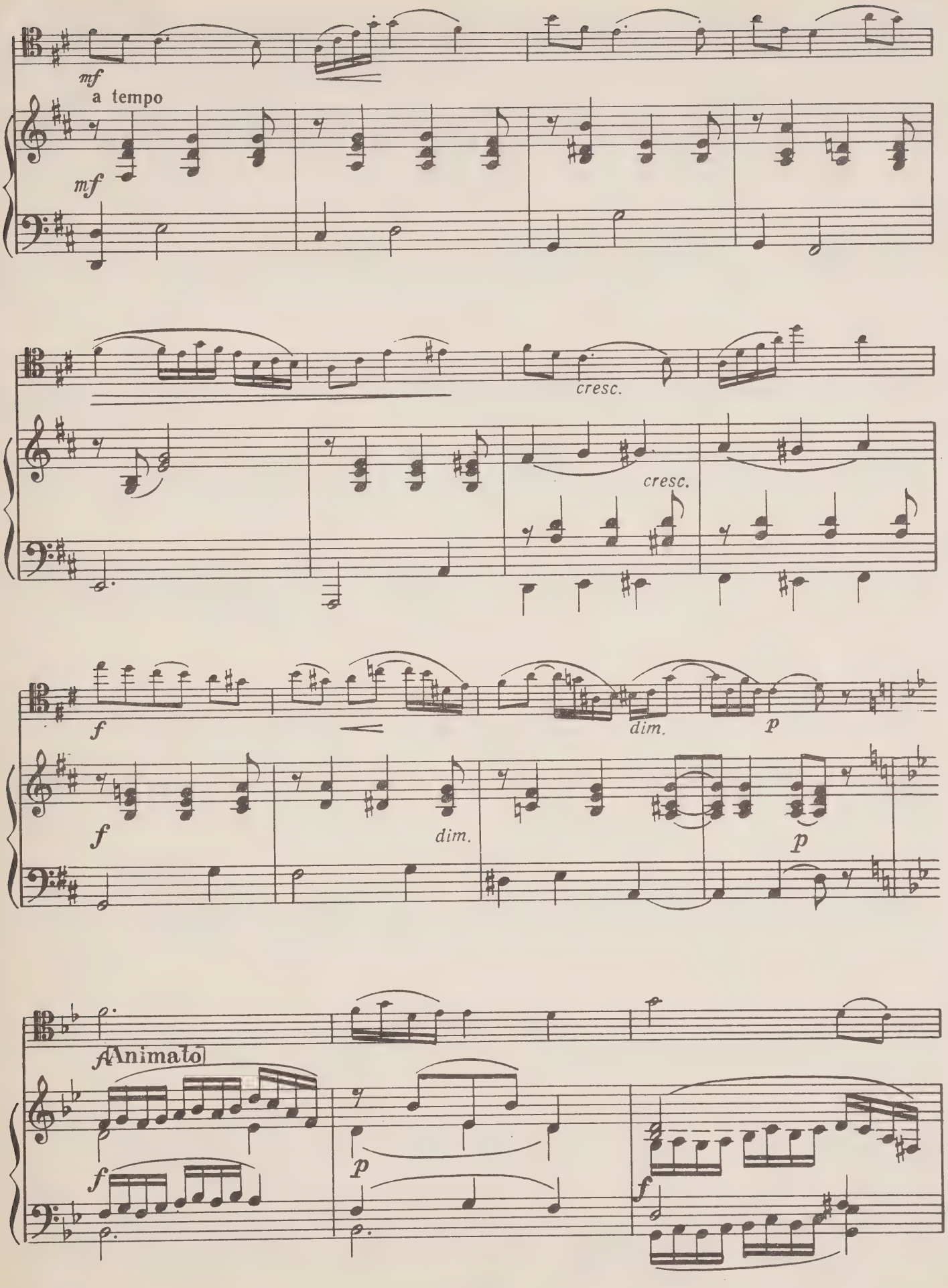
mf
a tempo
mf
cresc.
cresc.
f
dim.
p
f
dim.
p
Animato
f
p
f

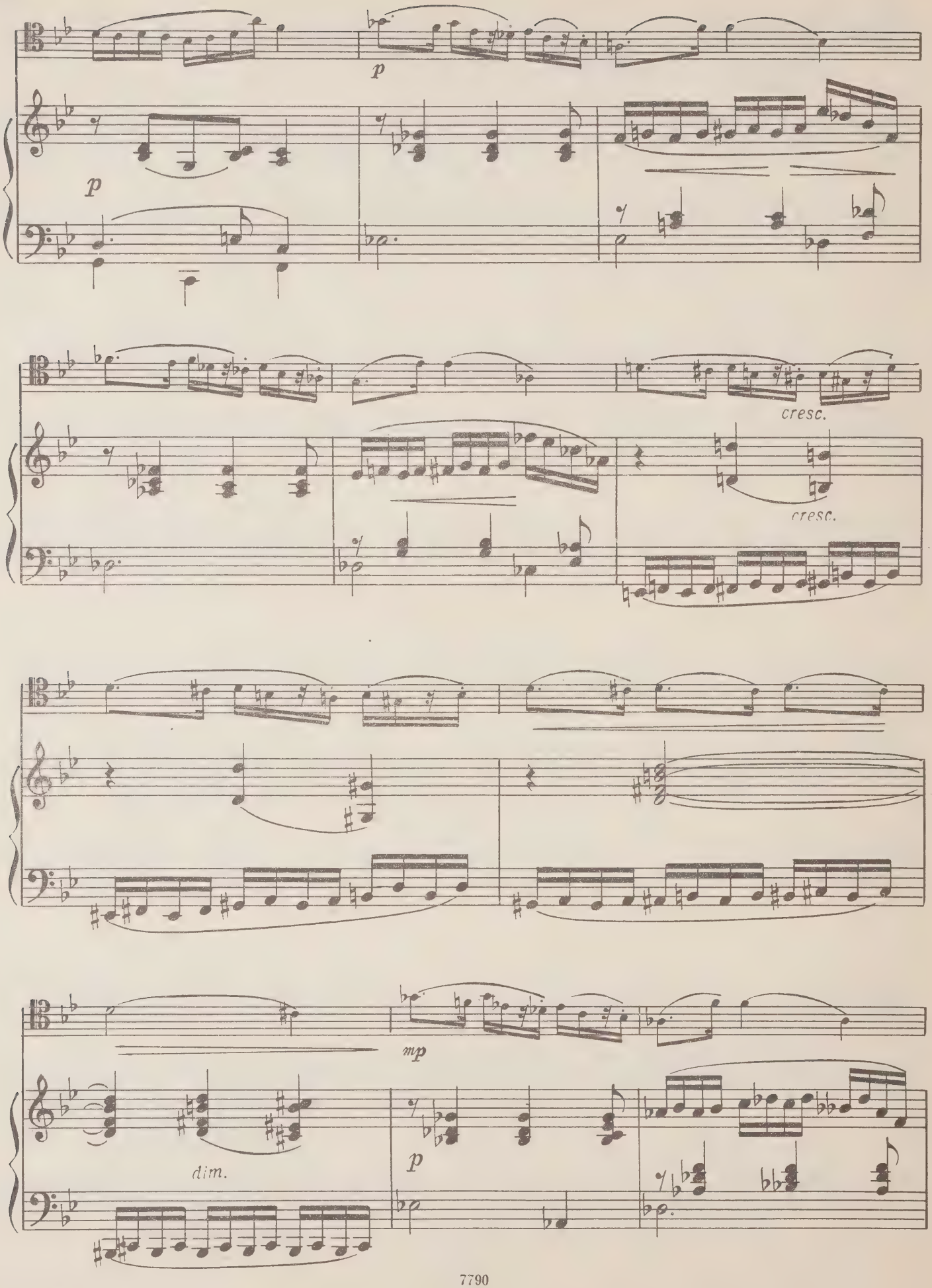
p
p
cresc.
cresc.
mp
dim.
p

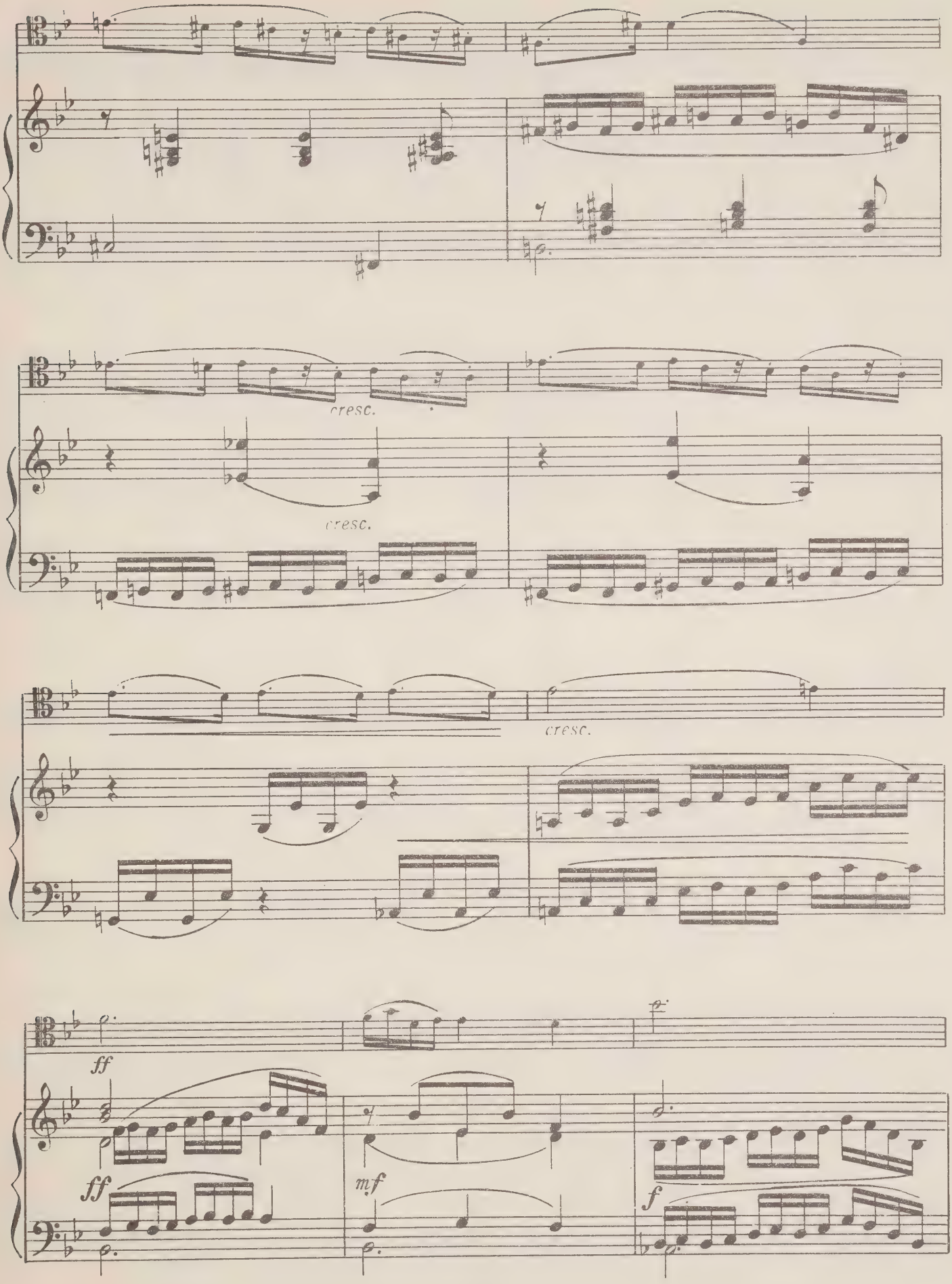
cresc.
cresc.
cresc.
ff
ff
mf
f

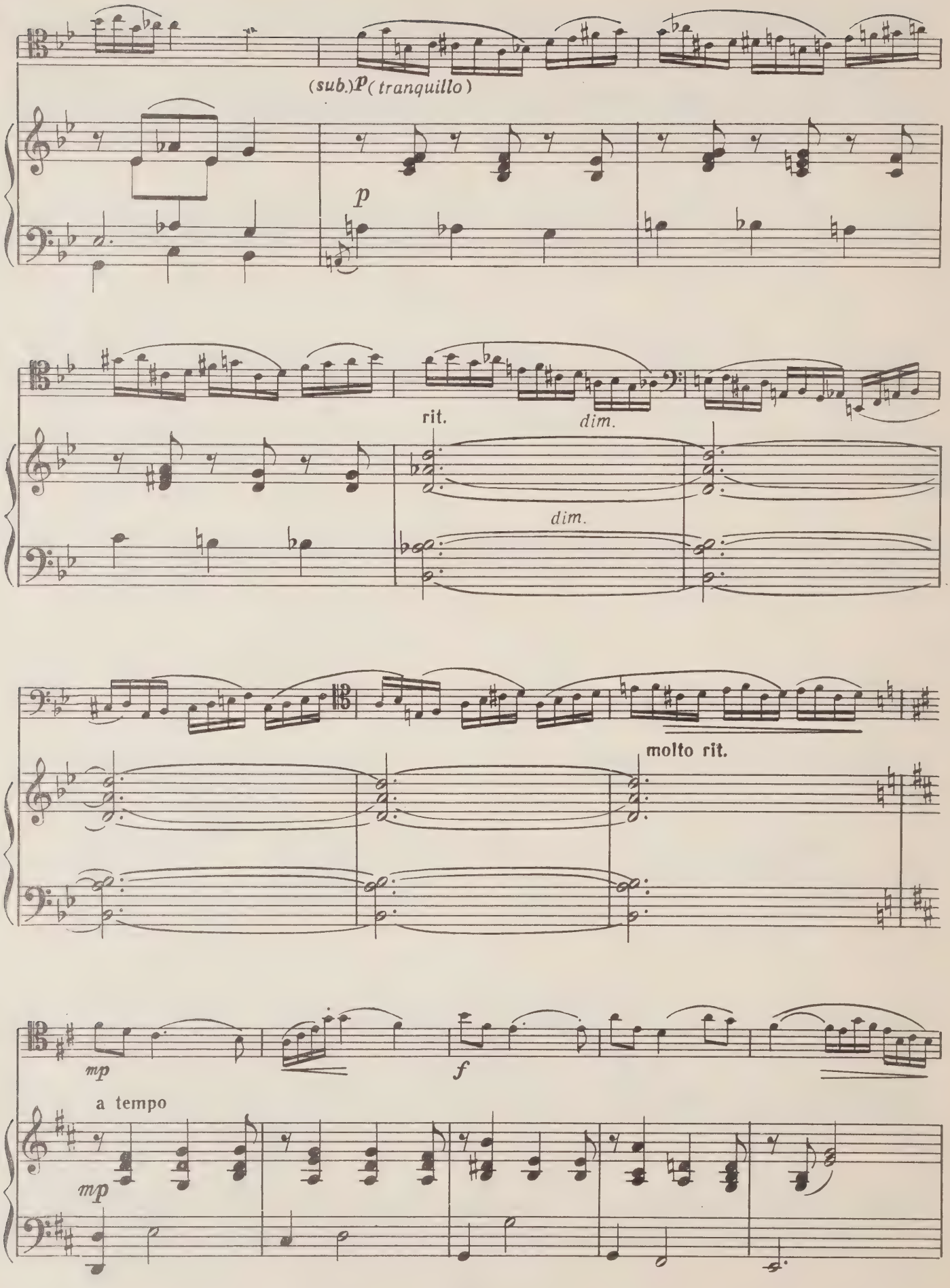
(sub.)p (tranquillo)
p
rit.
dim.
dim.
molto rit.
mp
f
a tempo
mp

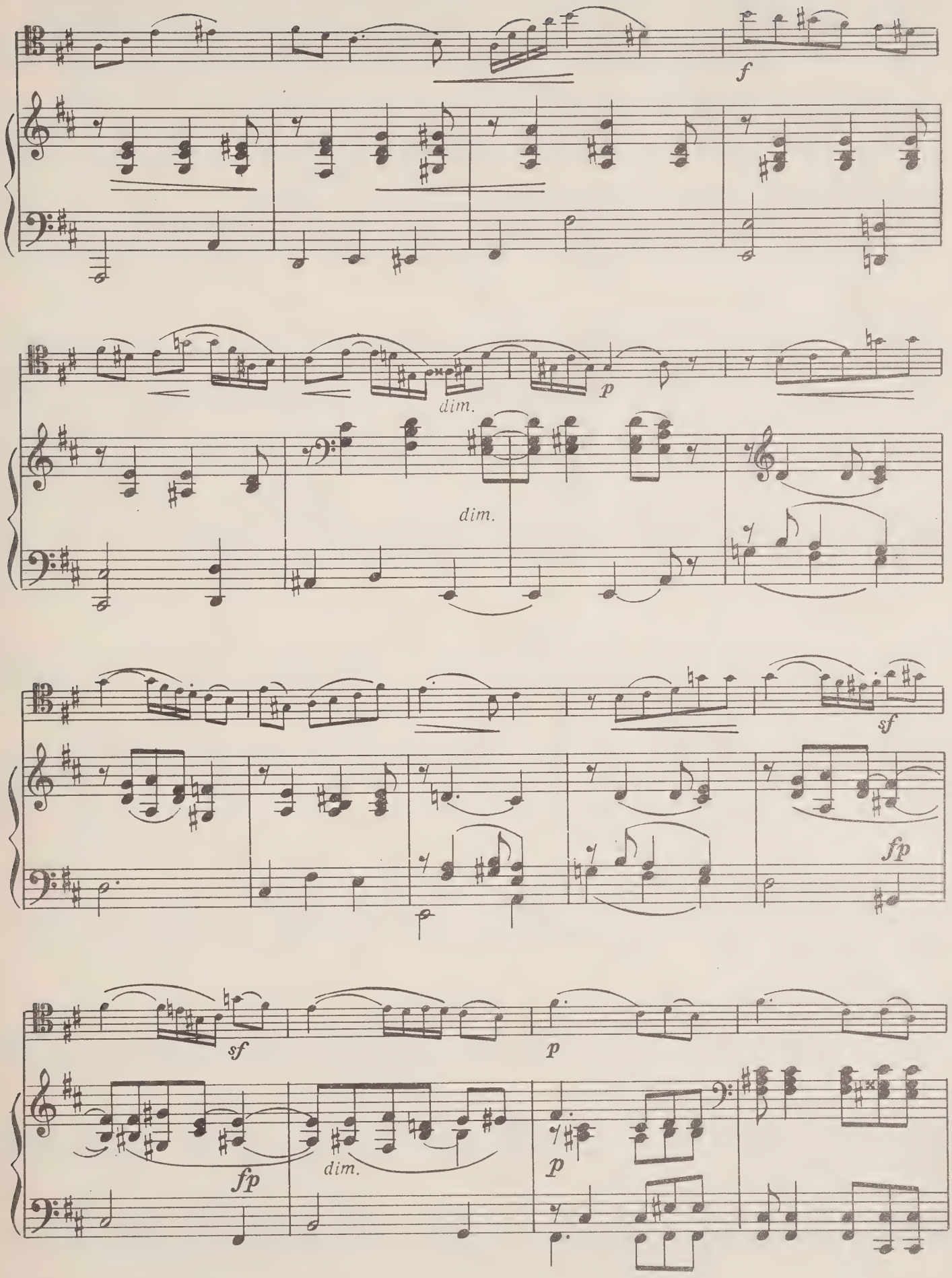
f
dim.
p
dim.
sf
fp
sf
p
fp
dim.
p

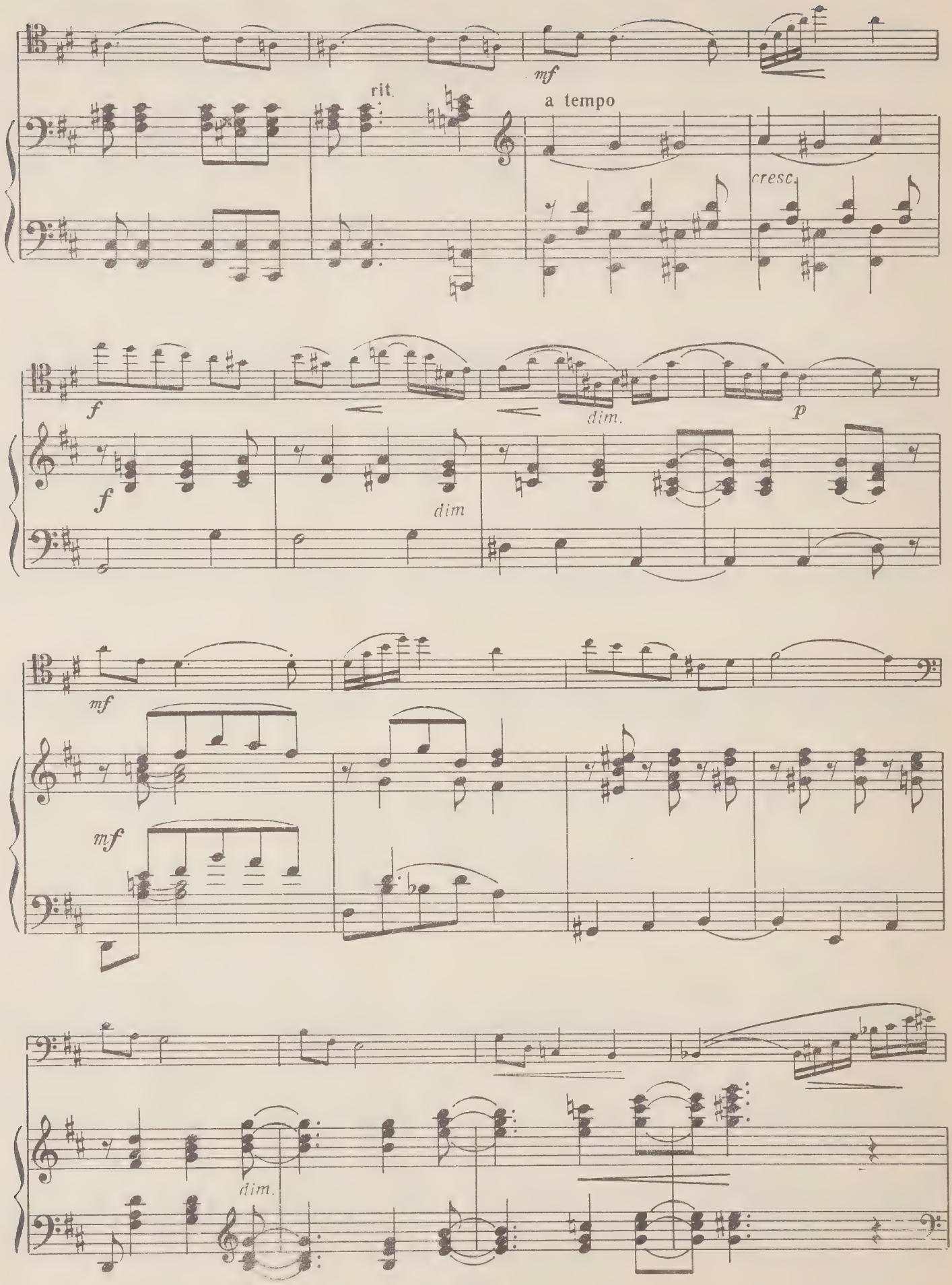
mf
rit.
a tempo
cresc.
f
f
dim.
p
f
dim
mf
mf
dim.

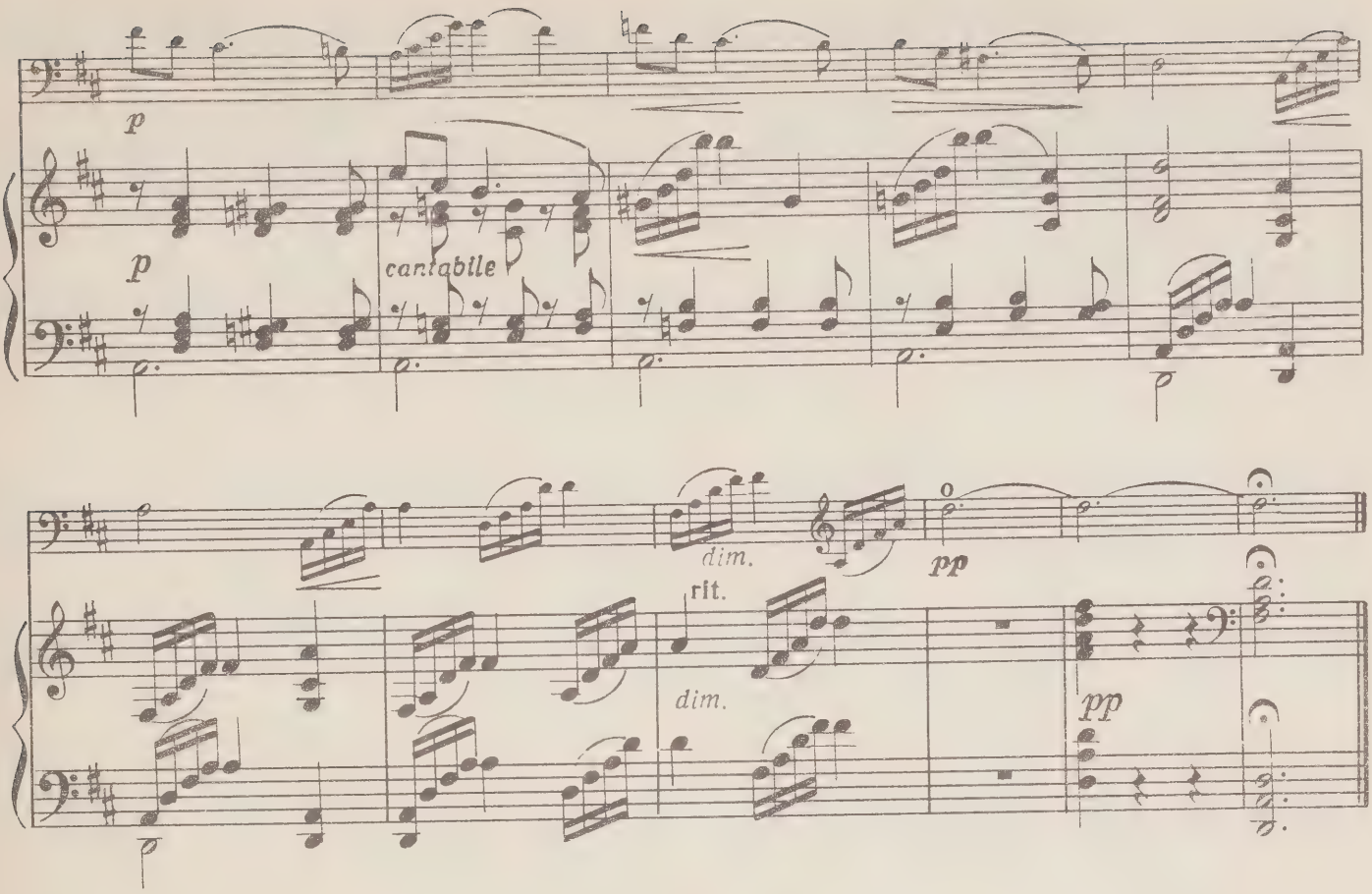

3.

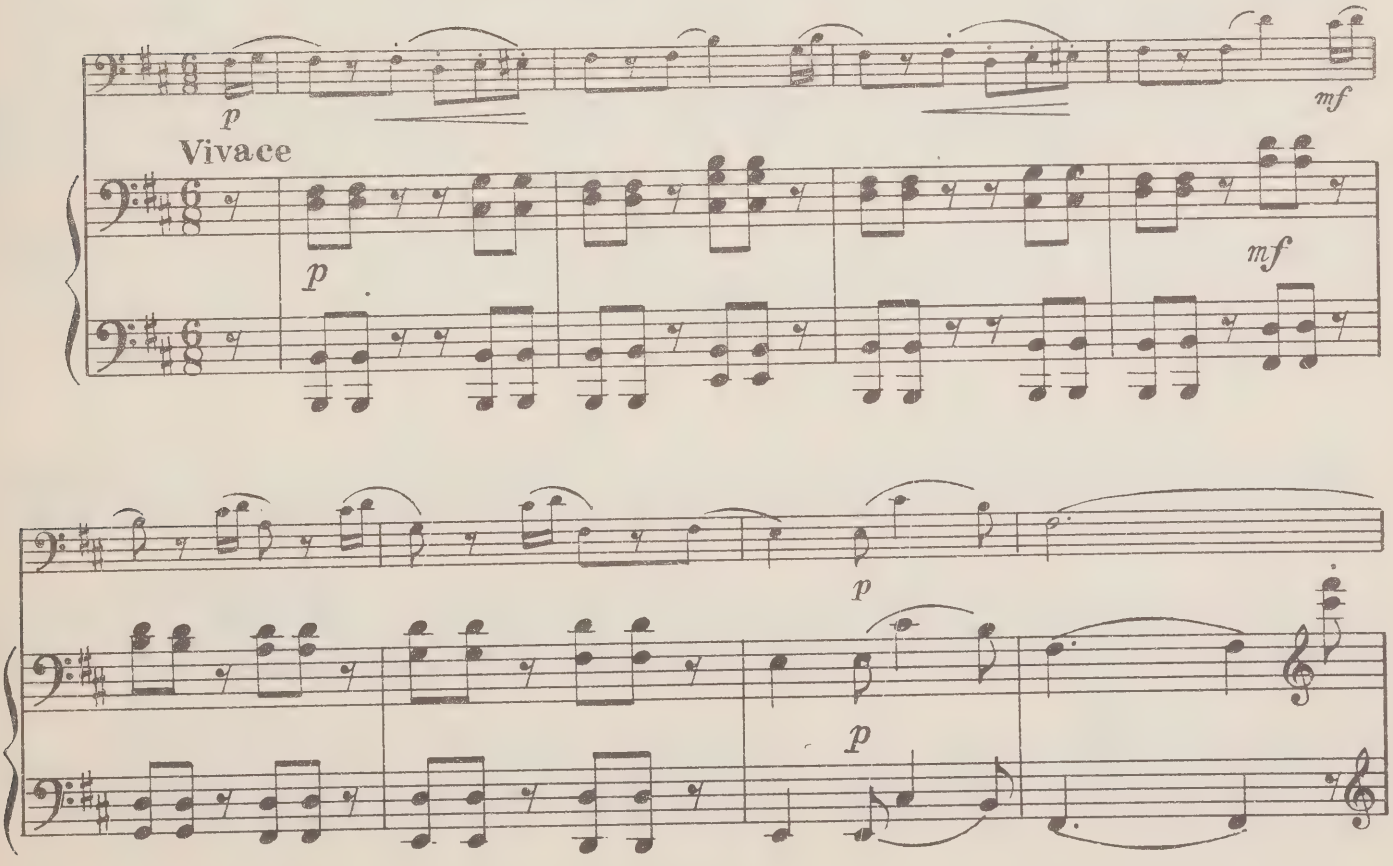

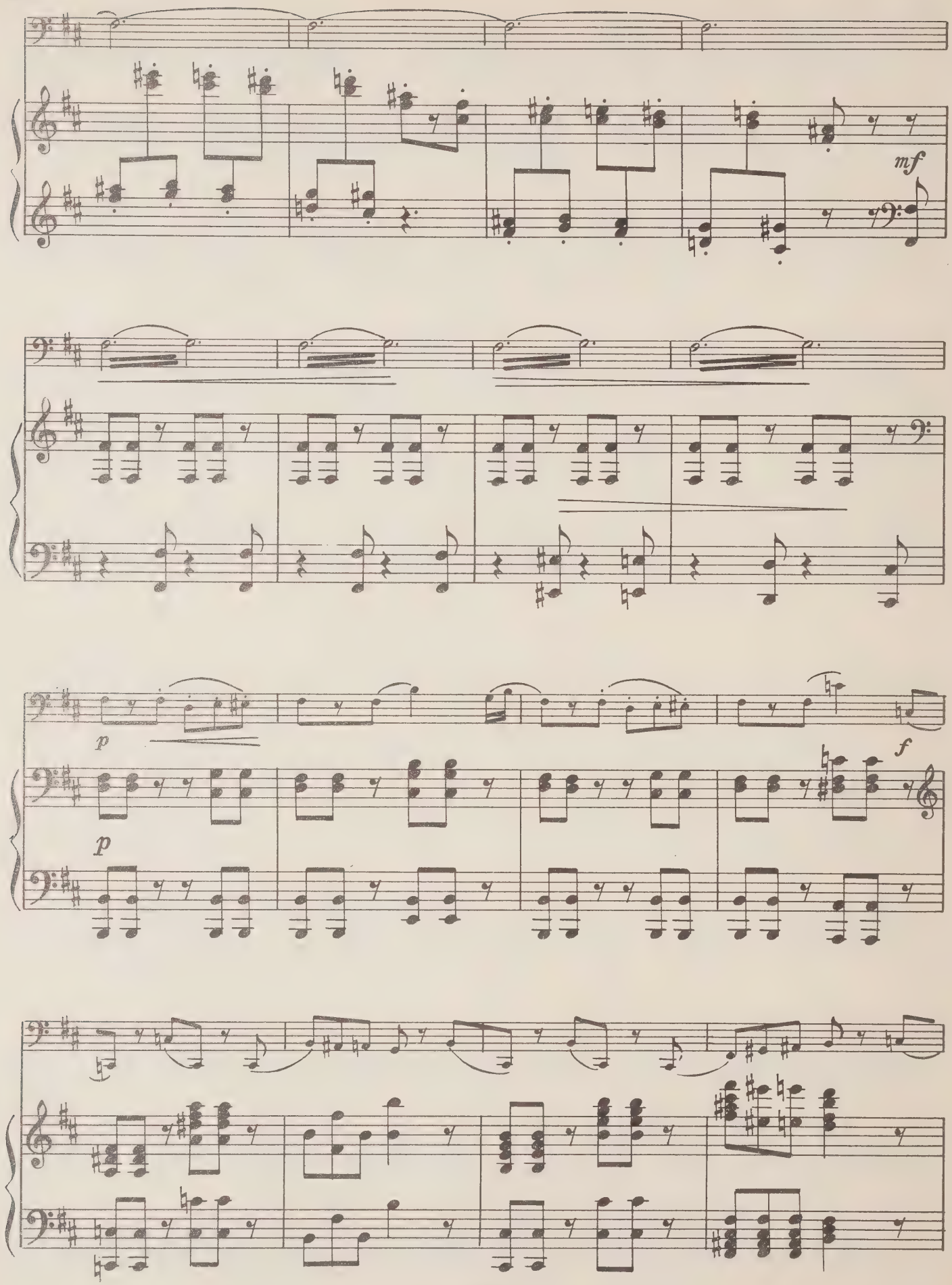
mf
p
p
f

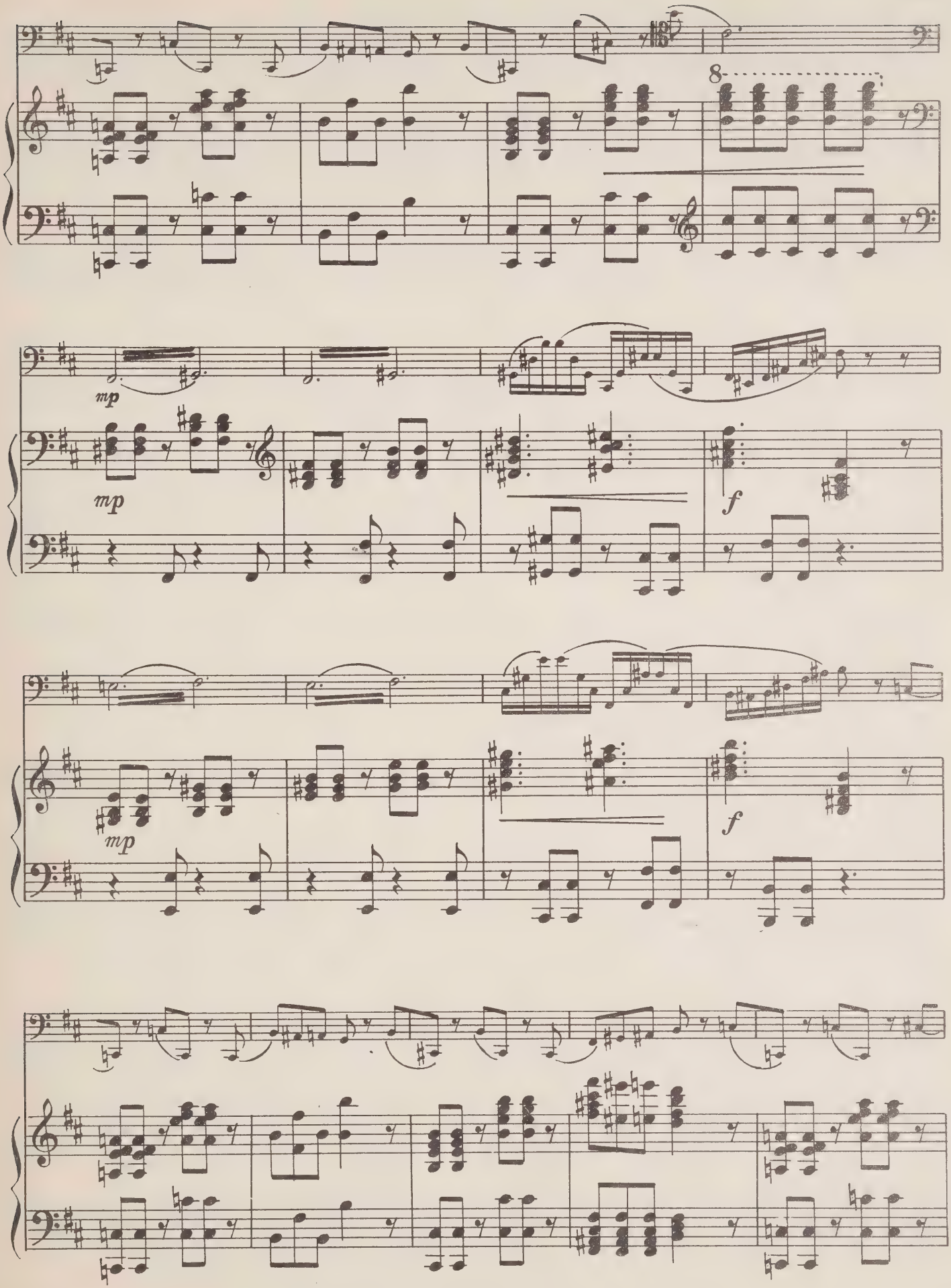
8
mp
mp
f
mp
f

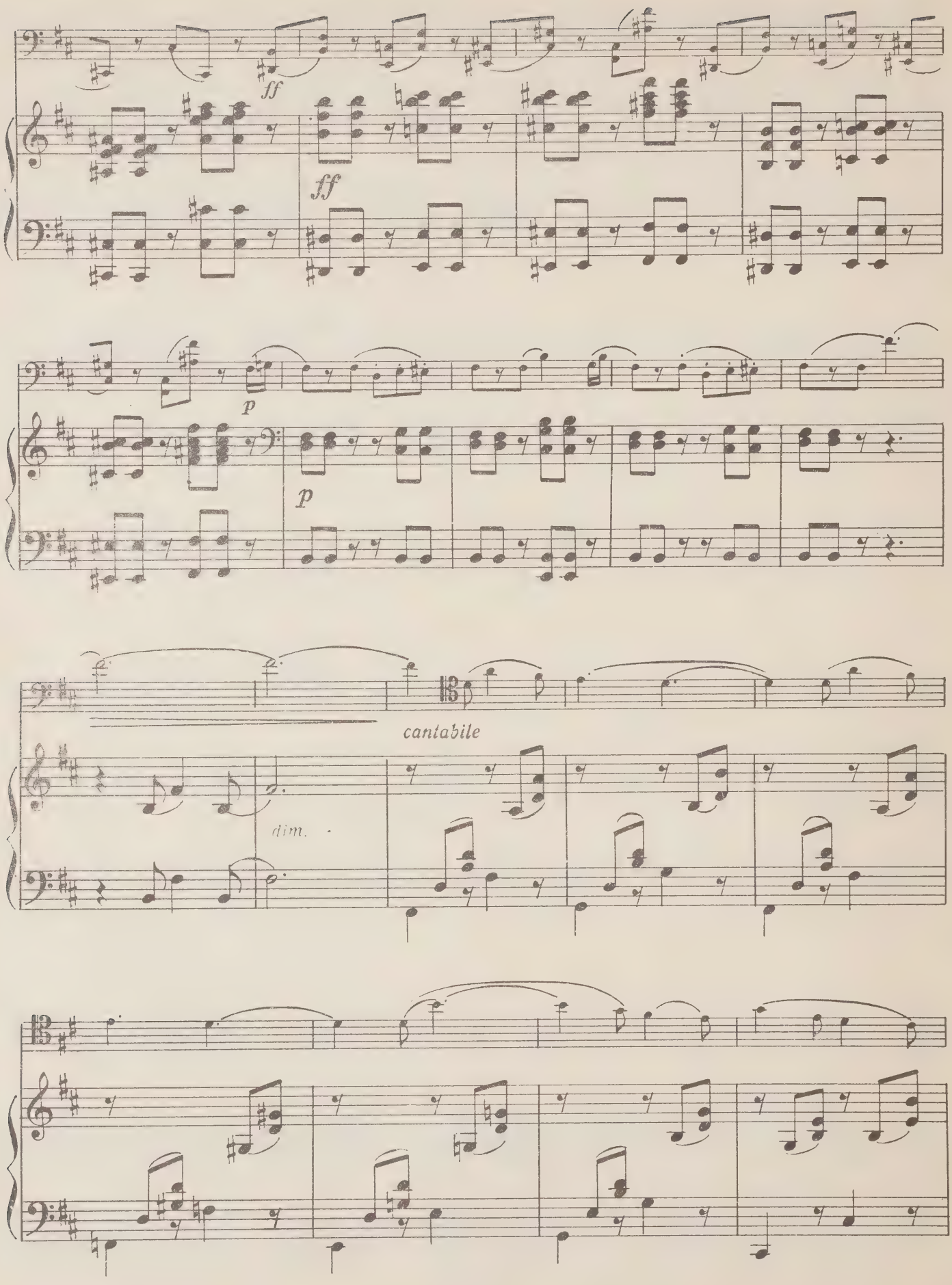
ff
ff
p
p
cantabile
dim.

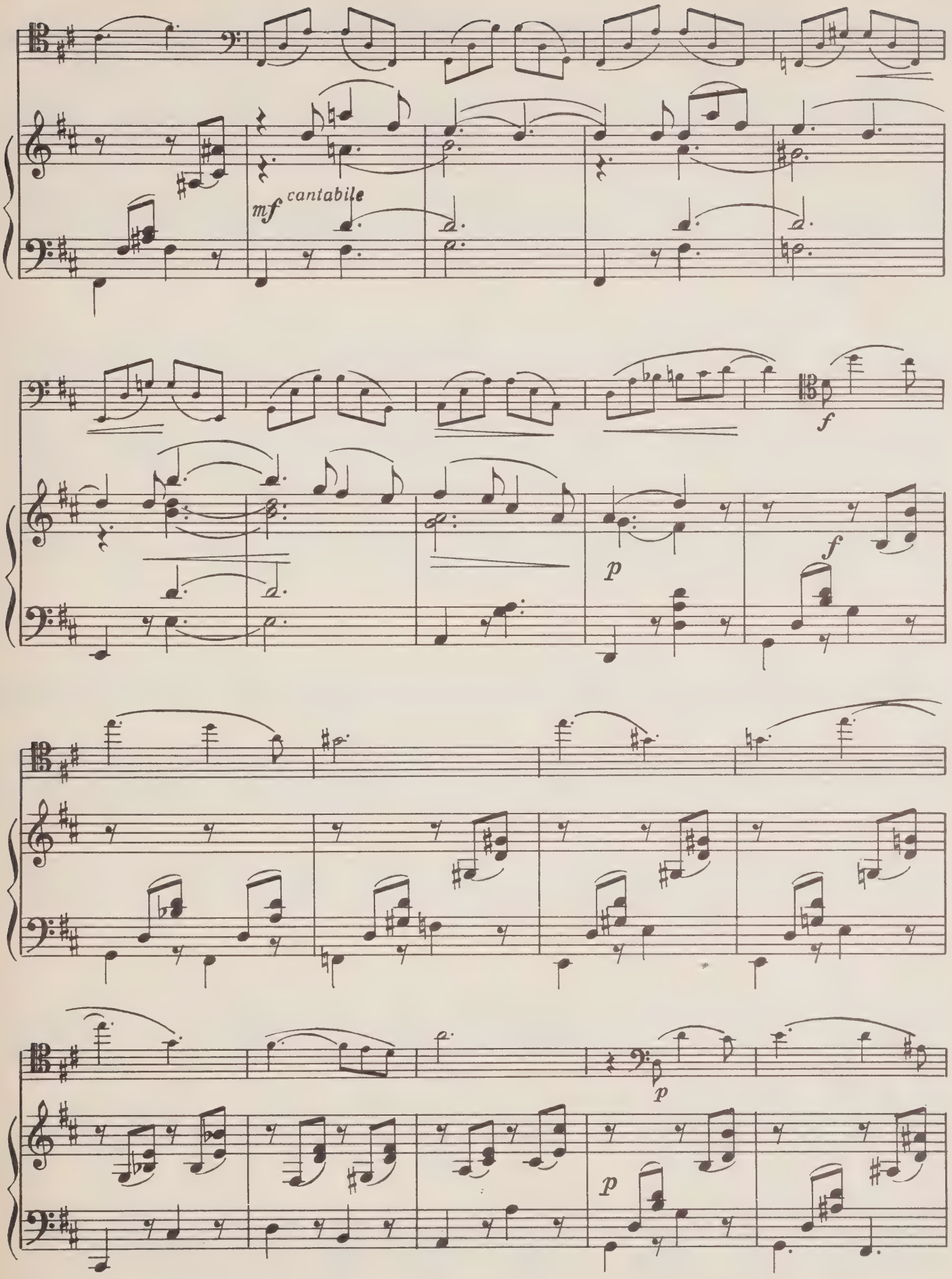
mf cantabile
f
p
f
p
p

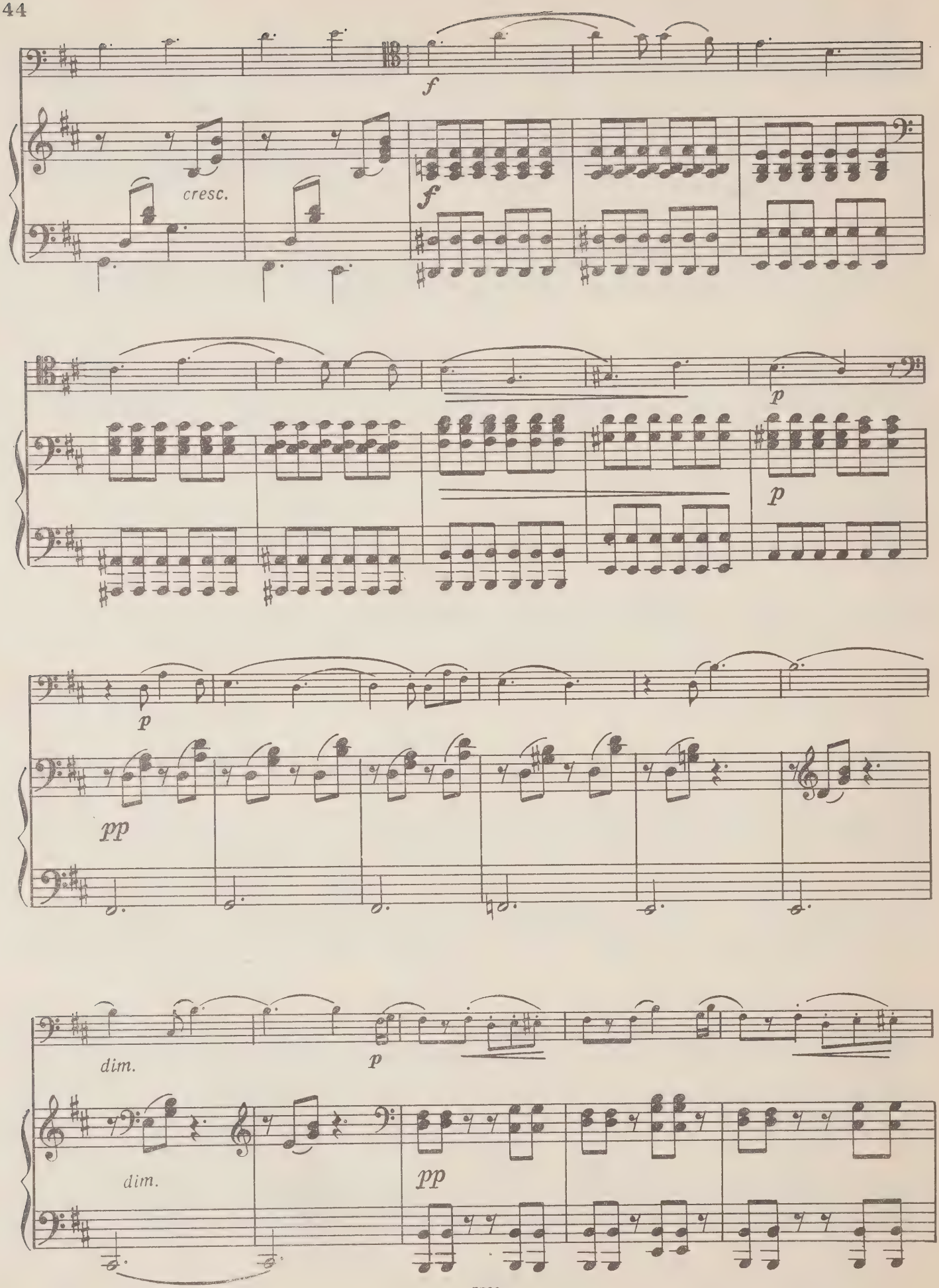
f
cresc.
f
p
p
p
pp
dim.
p
dim.
pp

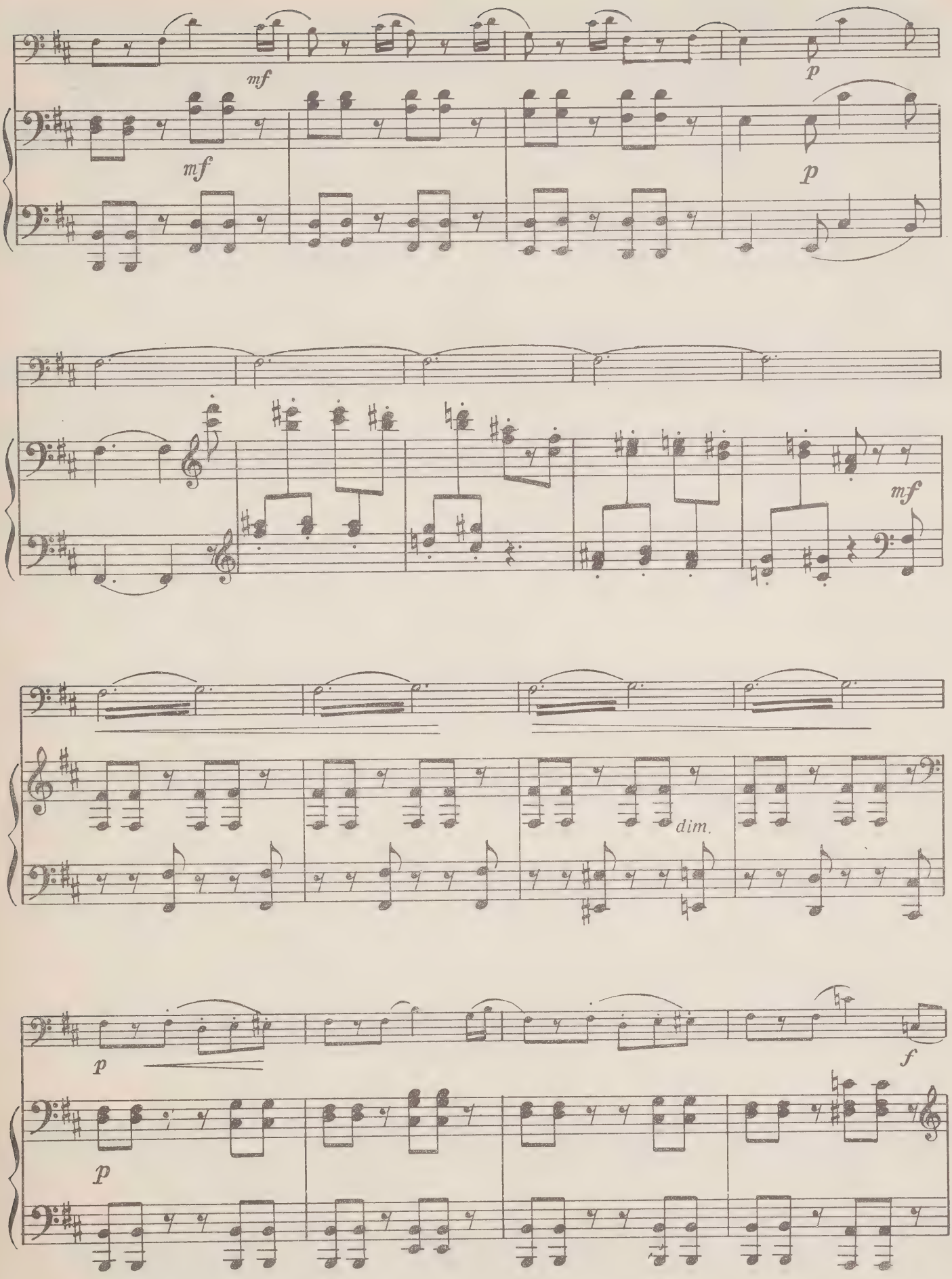
mf
mf
p
p
mf
dim.
p
p
f

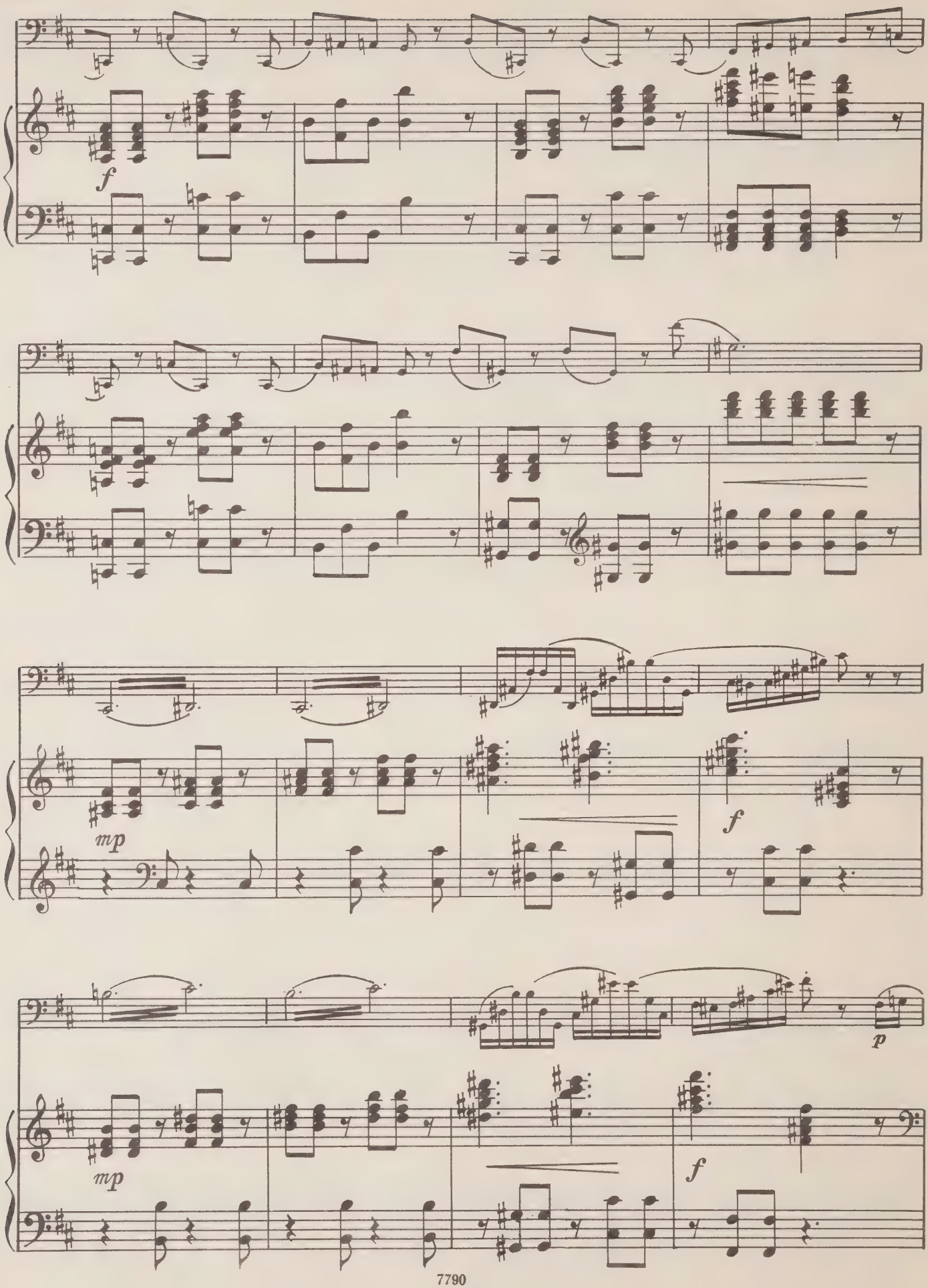
f
mp
f
mp
f
p

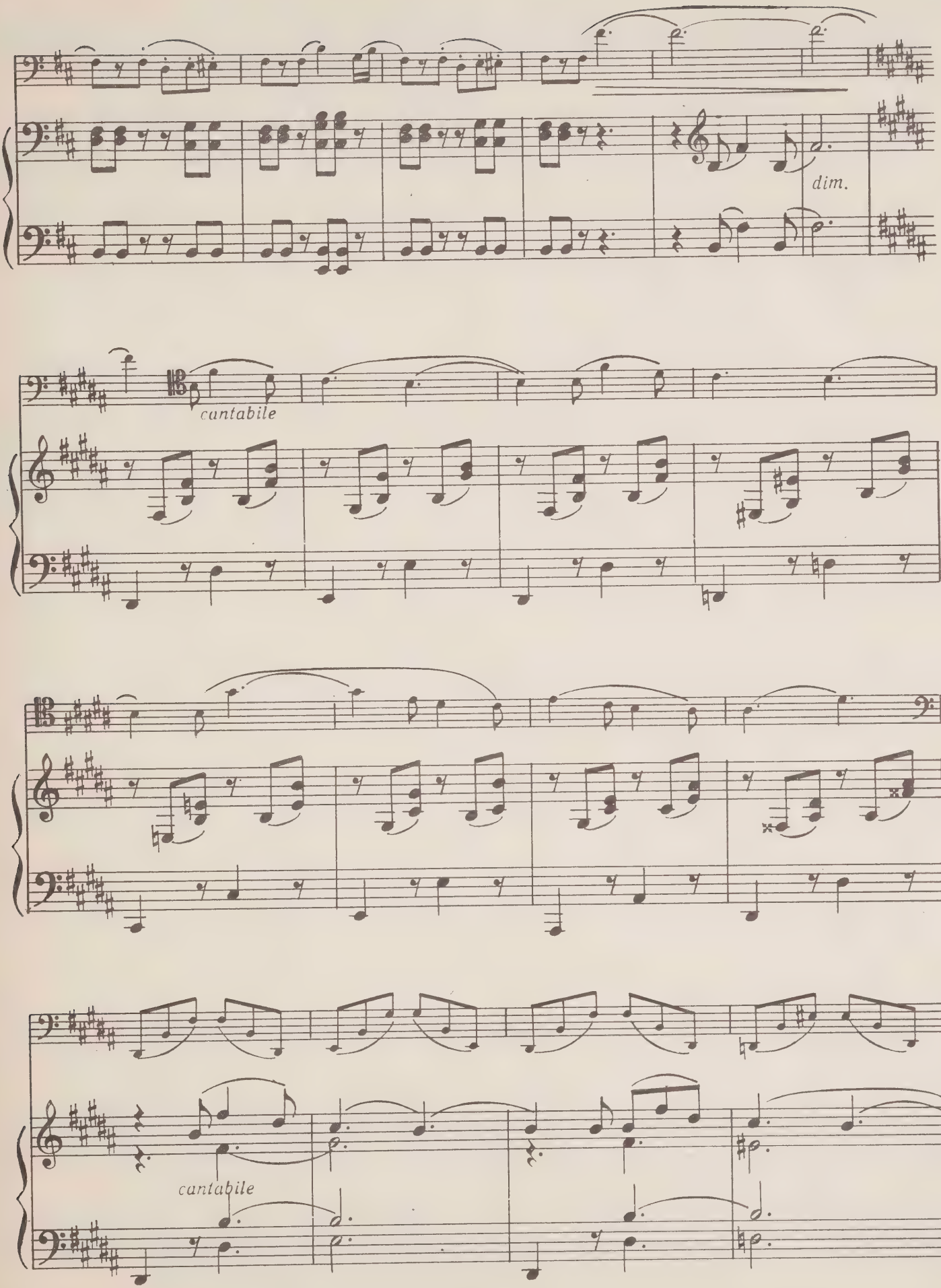
dim.
cantabile
cantabile

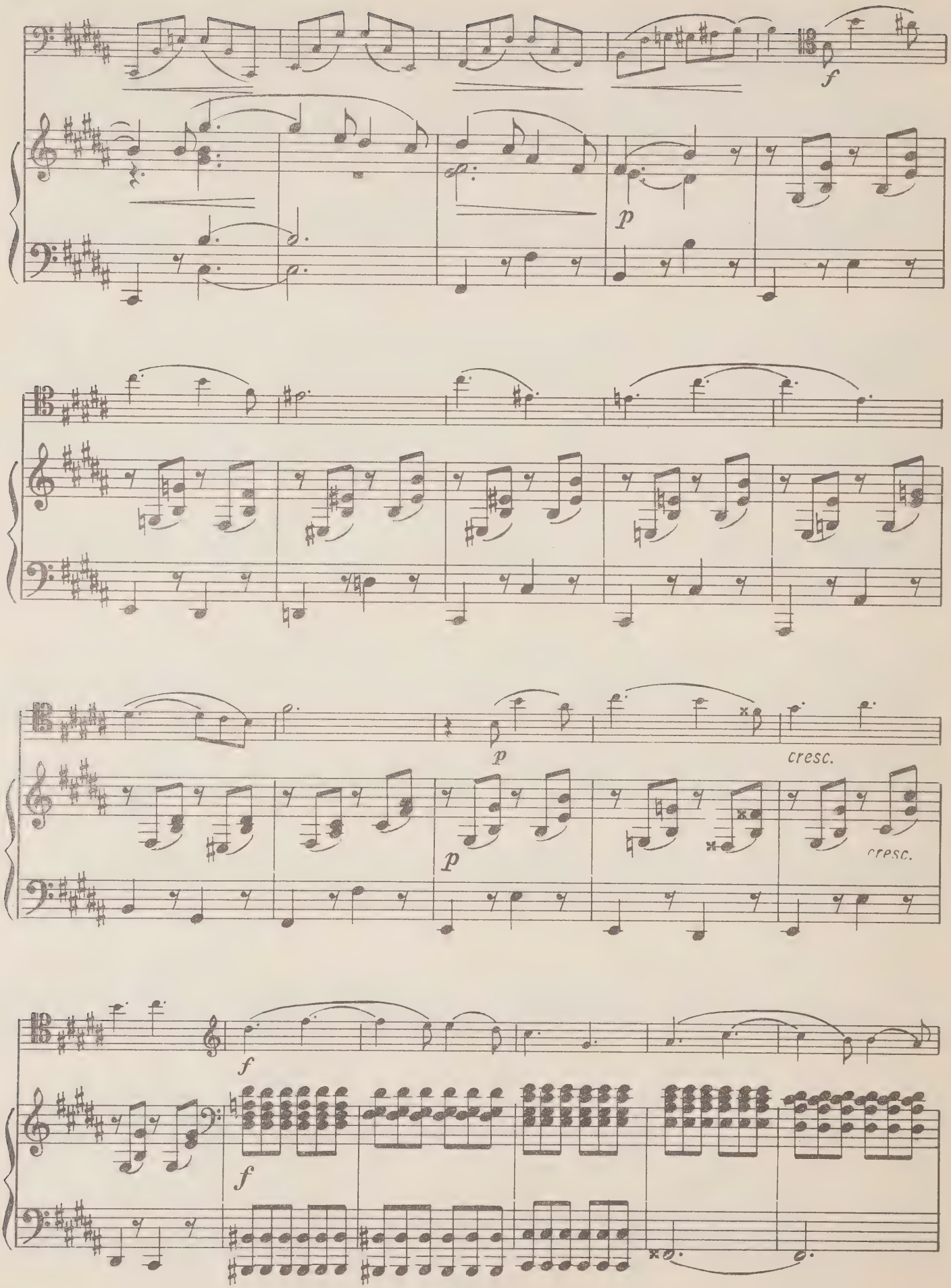
f
p
p
cresc.
p
cresc.
f
f

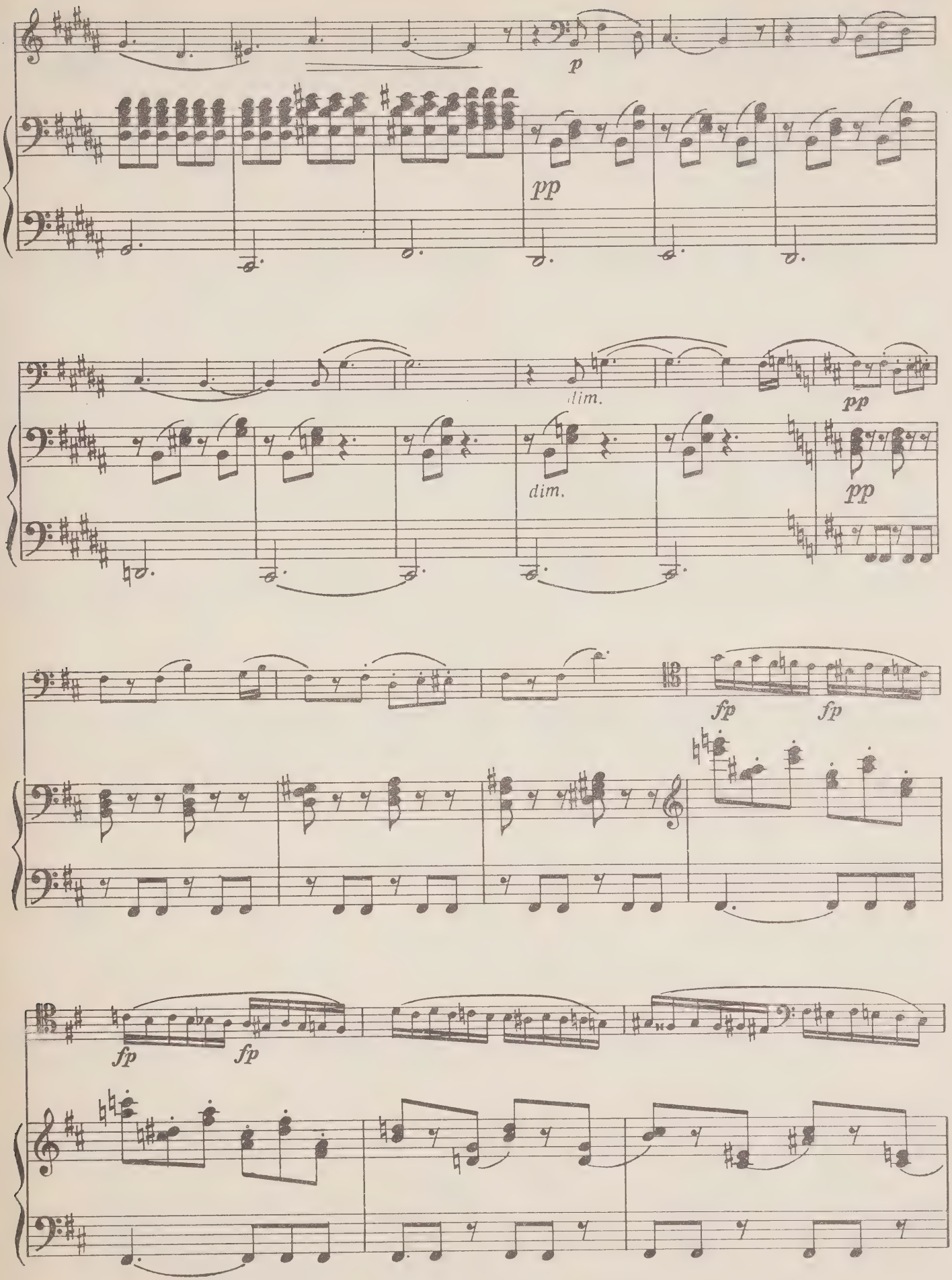
p
pp
dim.
pp
dim.
pp
fp
fp
fp
fp

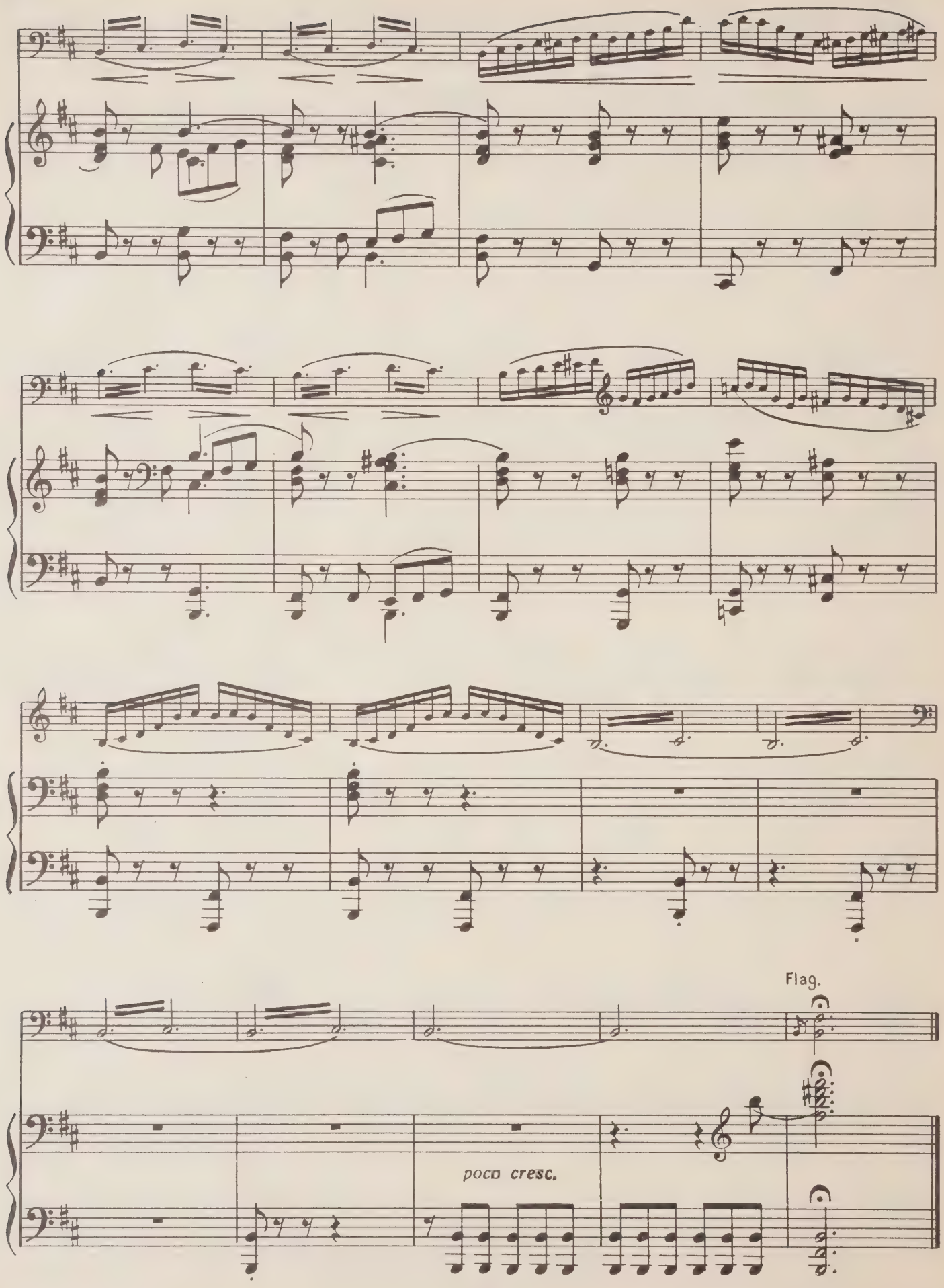
Flag.
poco cresc.

ДАВЫДОВ КАРЛ ЮЛЬЕВИЧ

ПЬЕСЫ

Для виолончели и фортепиано

Редактор *В. Мурзин*
Техн. редактор *О. Путилина*
Корректор *И. Миронович*

Подписано к печати 6/II-73 г. Формат бумаги 60×90 1/8.
Печ. л. 9,0. Уч.-изд. л. 9,0. Тираж 2700 экз. Изд. № 7790.
Т. п. 73 г. — № 533. Зак. 2289. Цена 90 к. Бумага № 1.

Издательство «Музыка», Москва, Неглинная, 14

Московская типография № 17 «Союзполиграфпрома»
при Государственном Комитете Совета Министров СССР
по делам издательств, полиграфии и книжной торговли,
Москва 113093, ул. Щипок, 18

Д $\frac{0961—174}{026(01)—73}$ 533—73

ВЫШЛА И ВЫХОДИТ ИЗ ПЕЧАТИ

Литература для струнных инструментов

ВИОЛОНЧЕЛЬ

ПЕДАГОГИЧЕСКИЙ РЕПЕРТУАР ДЕТСКИХ МУЗЫКАЛЬНЫХ ШКОЛ

Бреваль Ж. Концерт № 2. Для виолончели и фортепиано
Ромберг Б. Соната № 1; Концертино
Сапожников Р. Школа игры на виолончели. Перераб. изд.
Этюды русских и советских композиторов (К. Давыдов, А. Вержбилович, А. Стогорский и др.)

ПЕДАГОГИЧЕСКИЙ РЕПЕРТУАР МУЗЫКАЛЬНЫХ УЧИЛИЩ И ВУЗОВ

Давыдов К. Пьесы

КОНЦЕРТНЫЙ РЕПЕРТУАР

Произведения крупной формы

Лало Э. Концерт ре минор. Клавир
Мысливечек Й. Концерт до мажор. Клавир
Мясковский Н. Концерт. Клавир
Рахманинов С. Соната
Франкер Ф. Соната
Чайковский П. Вариации на тему «Рококо». Клавир (авторская редакция)
Шопен Ф. Соната

КОНЦЕРТНЫЕ ПЬЕСЫ

Жоливе А. Ноктюрн; **Мартину Б.** Вариации на словацкую тему
Крейн М. Драматическая поэма; **Цинцадзе С.** Грузинские напевы
Произведения для виолончели соло (Э. Изаи, М. Регер, Ж. Ибер и др.)
Шуман Р. Пьесы в народном стиле; **Мендельсон Ф.** Вариации

АЛЬТ

Бах Ф. Э. Соната для виолы да гамба и чембало. Переложение для альта и фортепиано
Мийо Д. Соната № 1
Пьесы русских композиторов (А. Алябьев, М. Глинка, А. Дюбюк)
Пьесы советских композиторов (А. Глазунов, С. Василенко, И. Иордан, С. Цинцадзе и др.)
Рахманинов С. Пьесы в переложении для альта и фортепиано

КОНТРАБАС

Избранные этюды (Ф. Симандл, Ф. Гертович и др.)
Пьесы русских и советских композиторов (М. Глинка, М. Мусоргский, С. Прокофьев и др.)
Тубин Э. Концерт. Клавир

АНСАМБЛИ

Дуэты и трио. Для струнных инструментов

АРФА

Бах И. С. Полифонические произведения
Дамаз Ж. Концертино; **Ханникайнен В.** Концерт. Клавир
Хрестоматия. Пьесы, этюды, ансамбли. Вып. 2. III—IV классы ДМШ

Вышедшие из печати издания можно приобрести в магазинах, распространяющих музыкальную литературу. На ноты и книги по музыке, готовящиеся к выпуску, эти магазины принимают предварительные заказы.

ИЗДАТЕЛЬСТВО „МУЗЫКА"

90 к.

UNIVERSITY OF TORONTO
Cello
EDWARD JOHNSON
MUSIC LIBRARY

LIBRARY 1974 UNIVERSITY OF TORONTO

M 230 D2 S3

ПЬЕСЫ ДЛЯ ВИОЛОНЧЕЛИ И ФОРТЕПИАНО

У фонтана

Виолончель

Соч. 20 № 2

К. ДАВЫДОВ

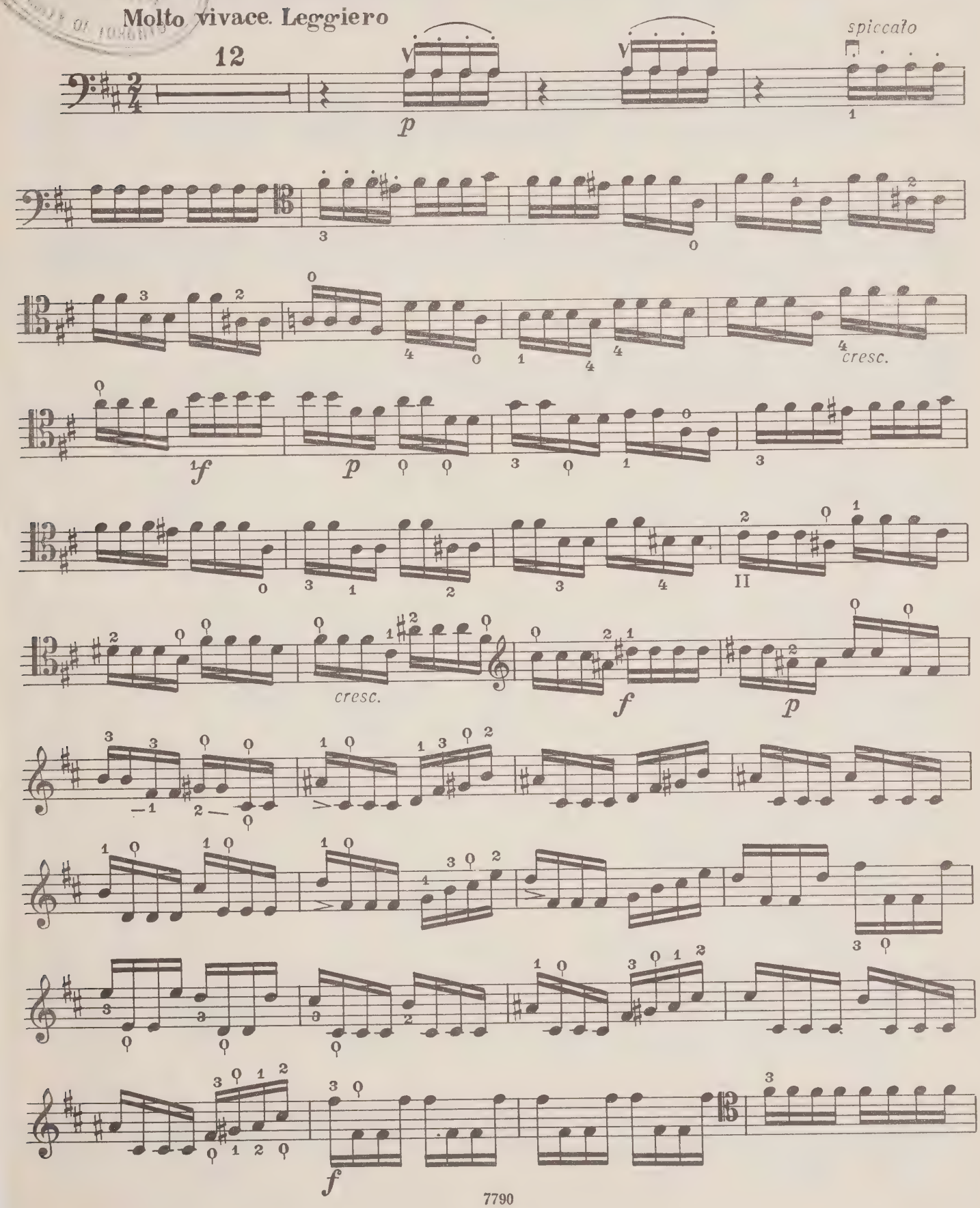

Виолончель

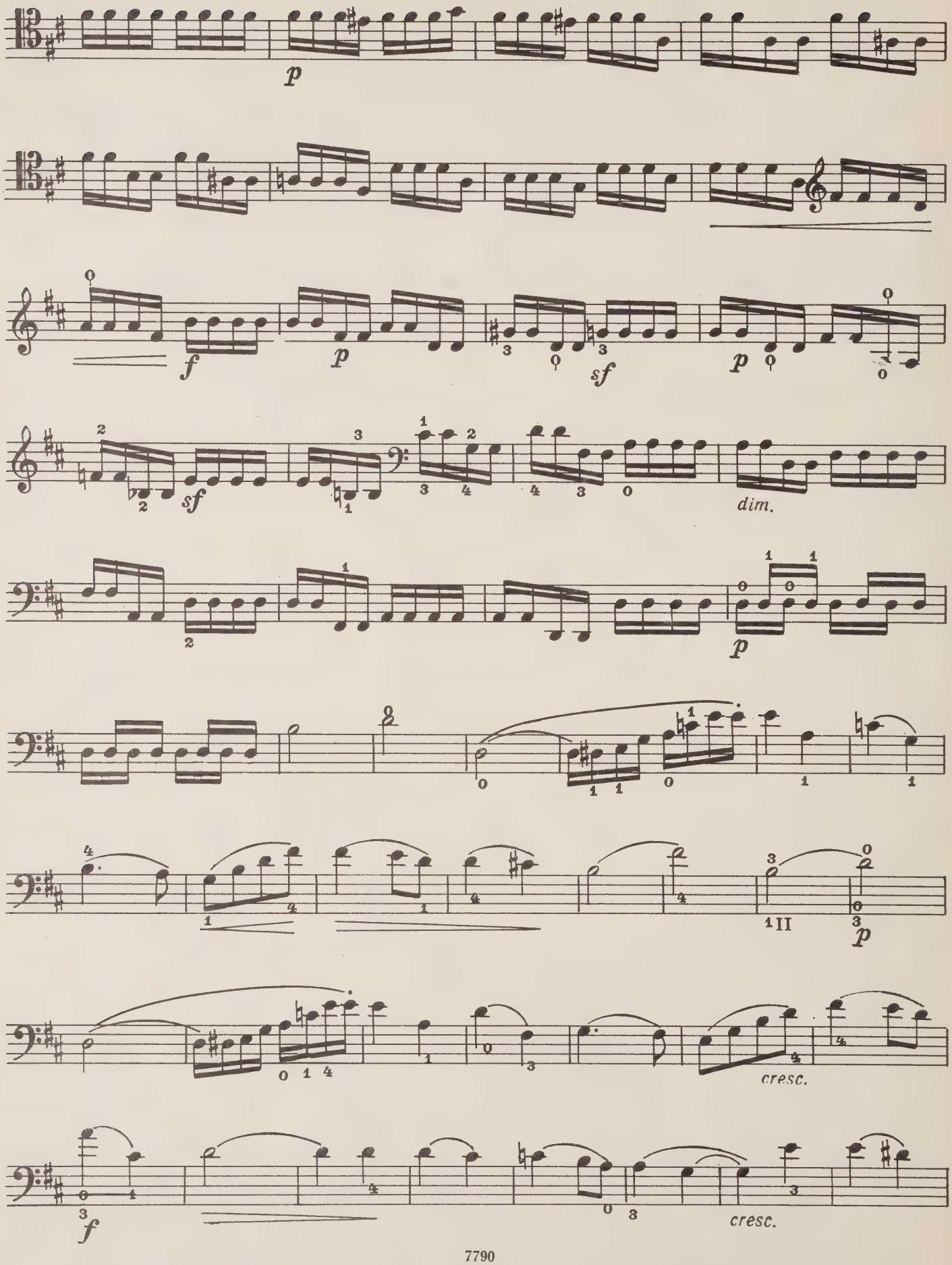

Виолончель

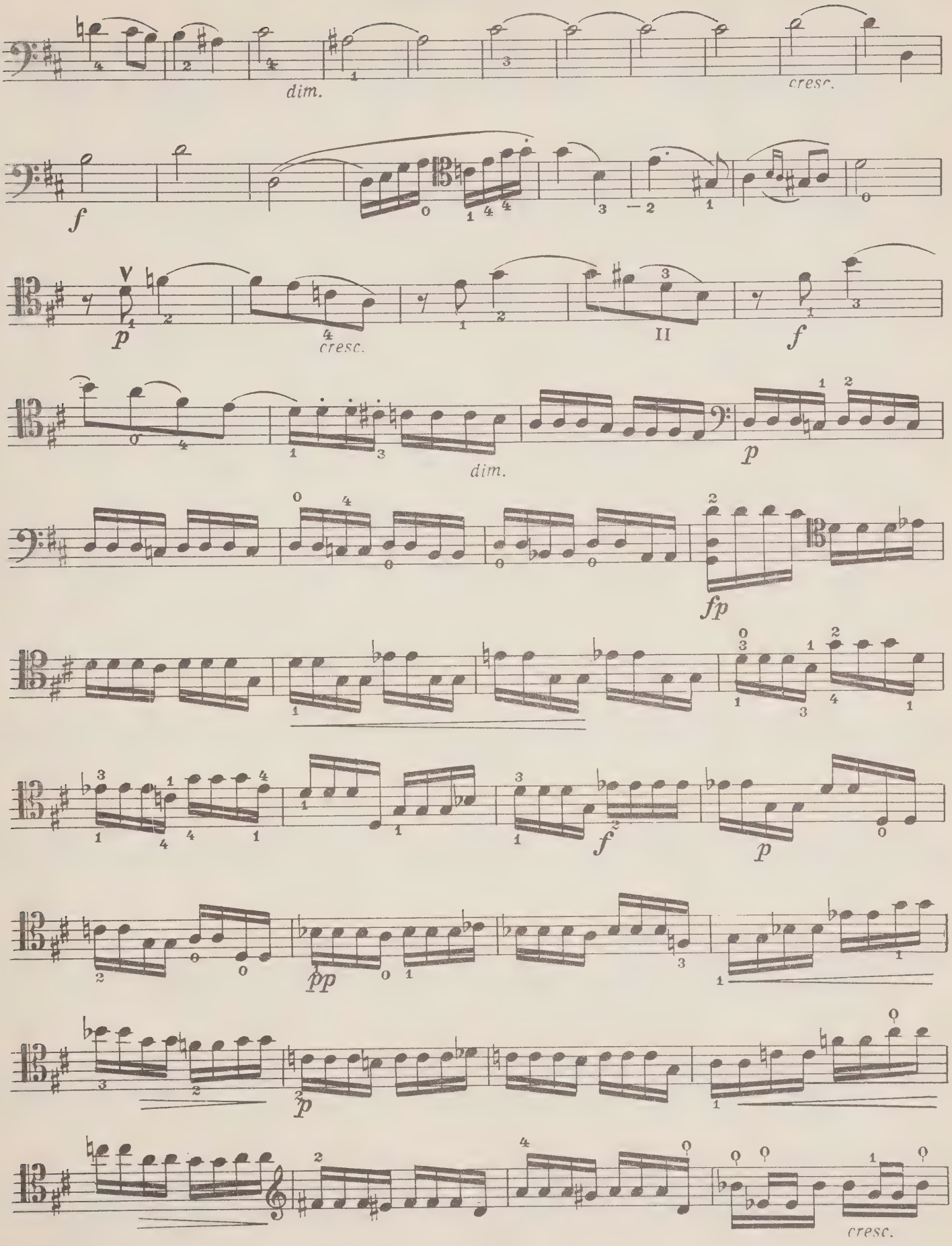

Виолончель

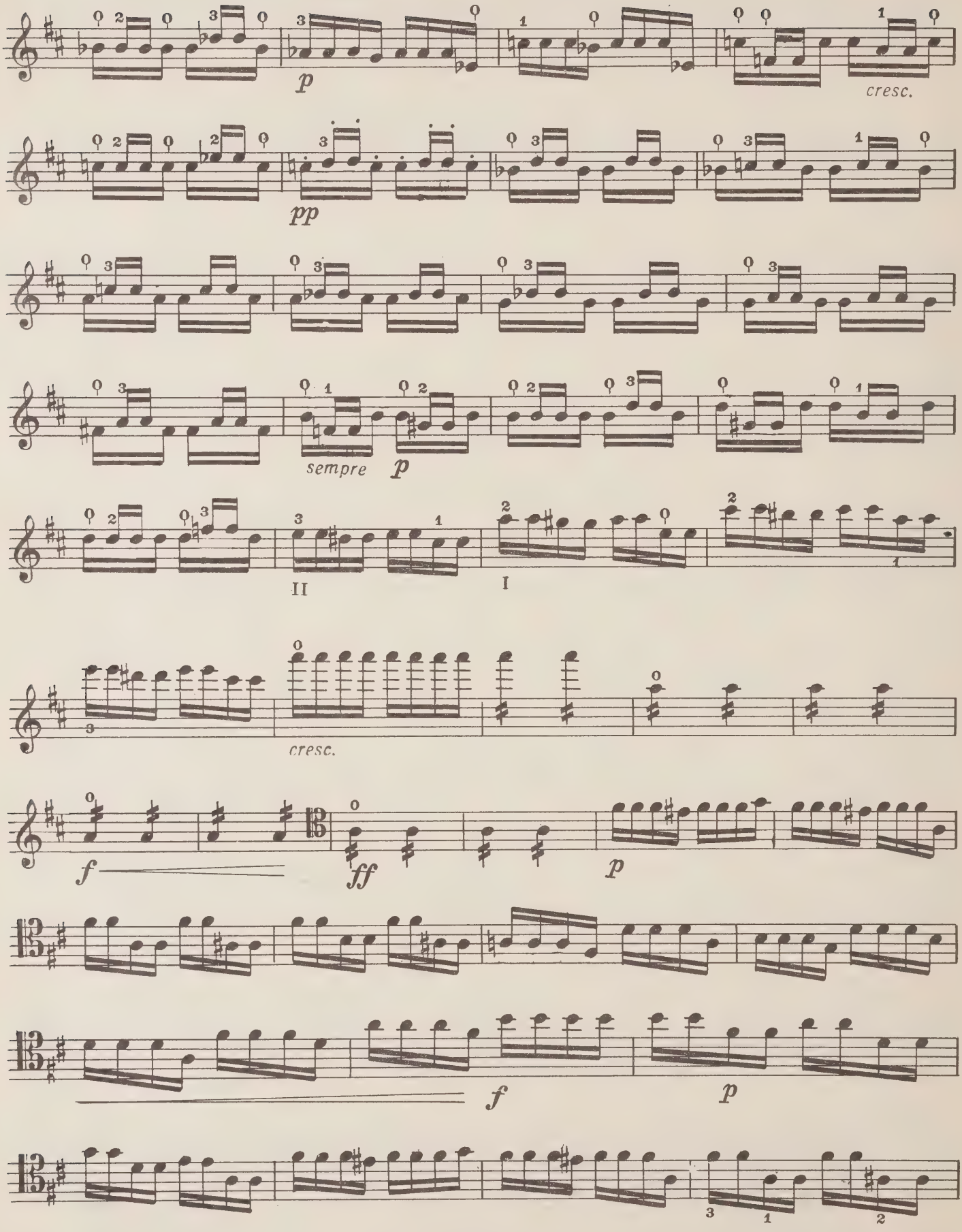

Виолончель

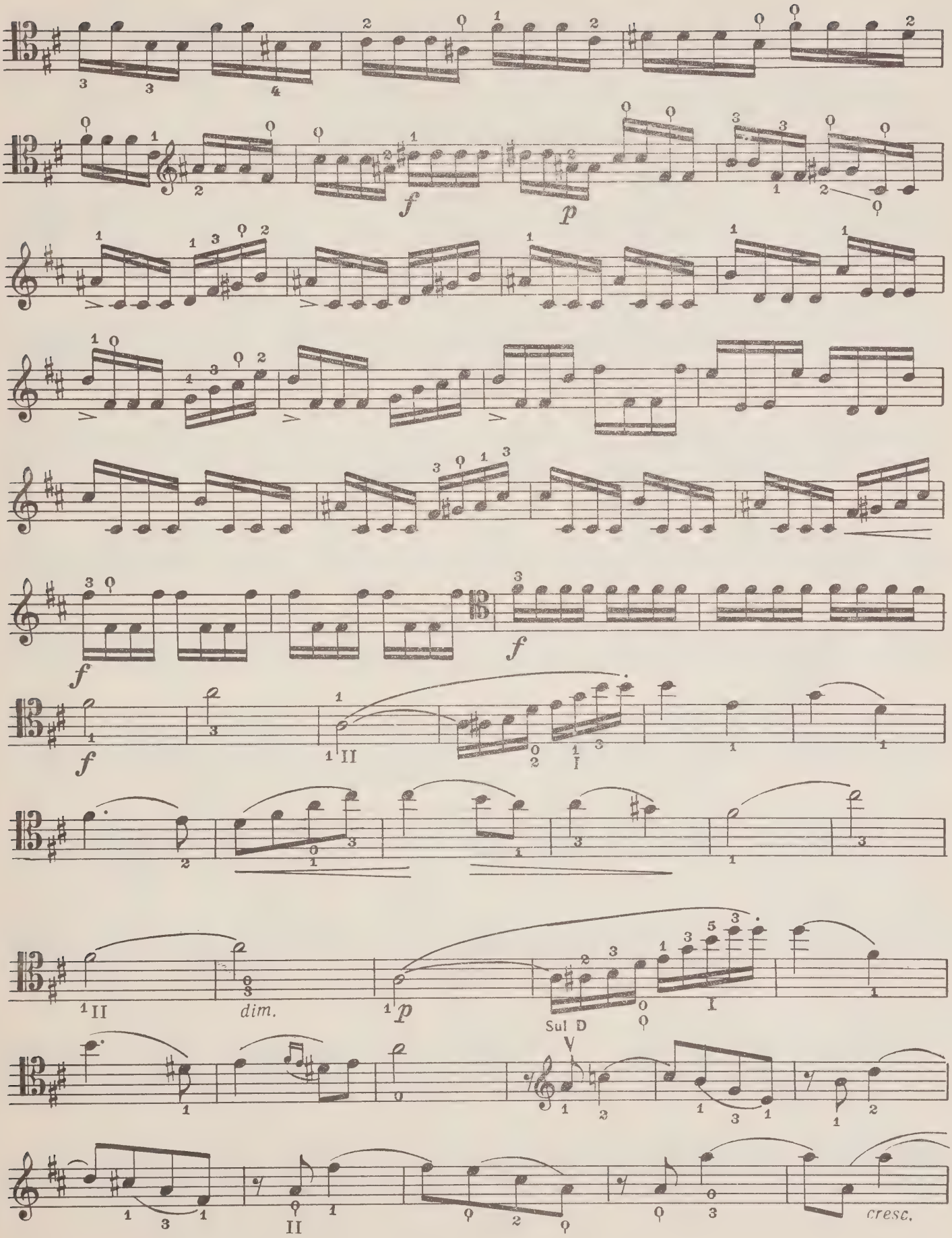

Виолончель

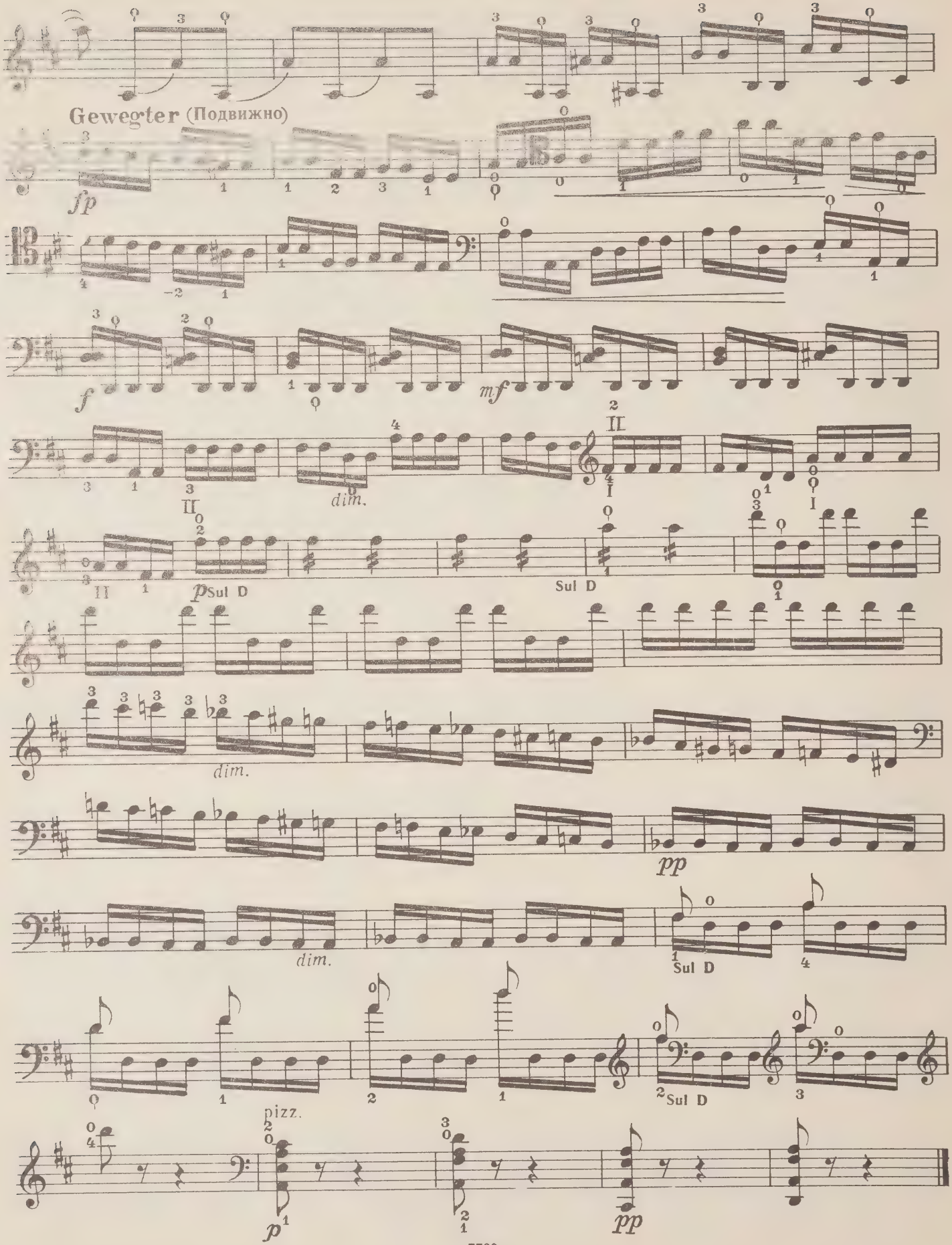
Gewegter (Подвижно)
fp
f
mf
dim.
II
I
p Sul D
Sul D
dim.
pp
dim.
Sul D
pizz.
2 Sul D
p
pp

Виолончель

А. Вержбиловичу

Вальс

Соч. 41 № 2

Allegretto

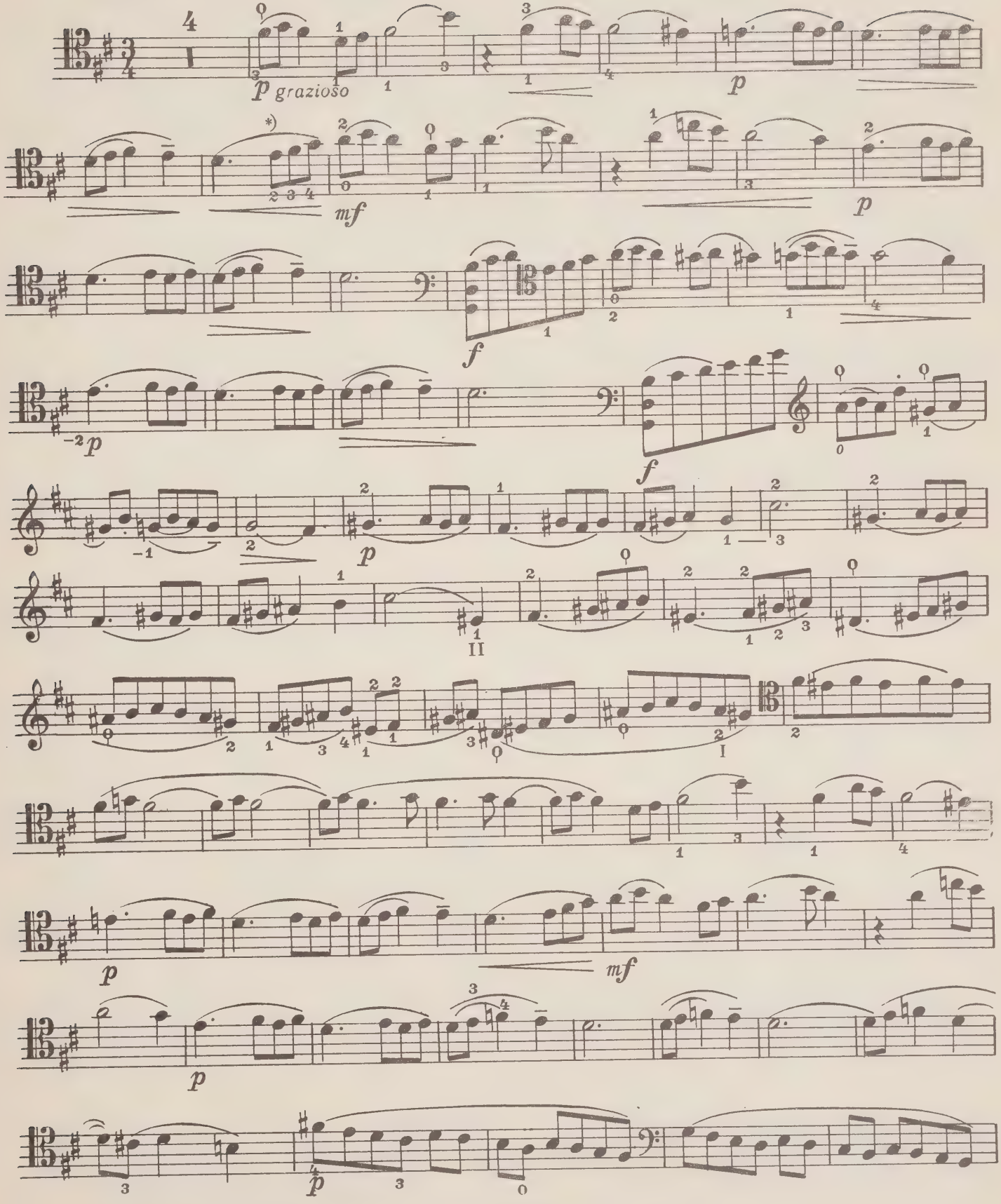

*) Переход на 3-й палец — без растяжки.

Виолончель

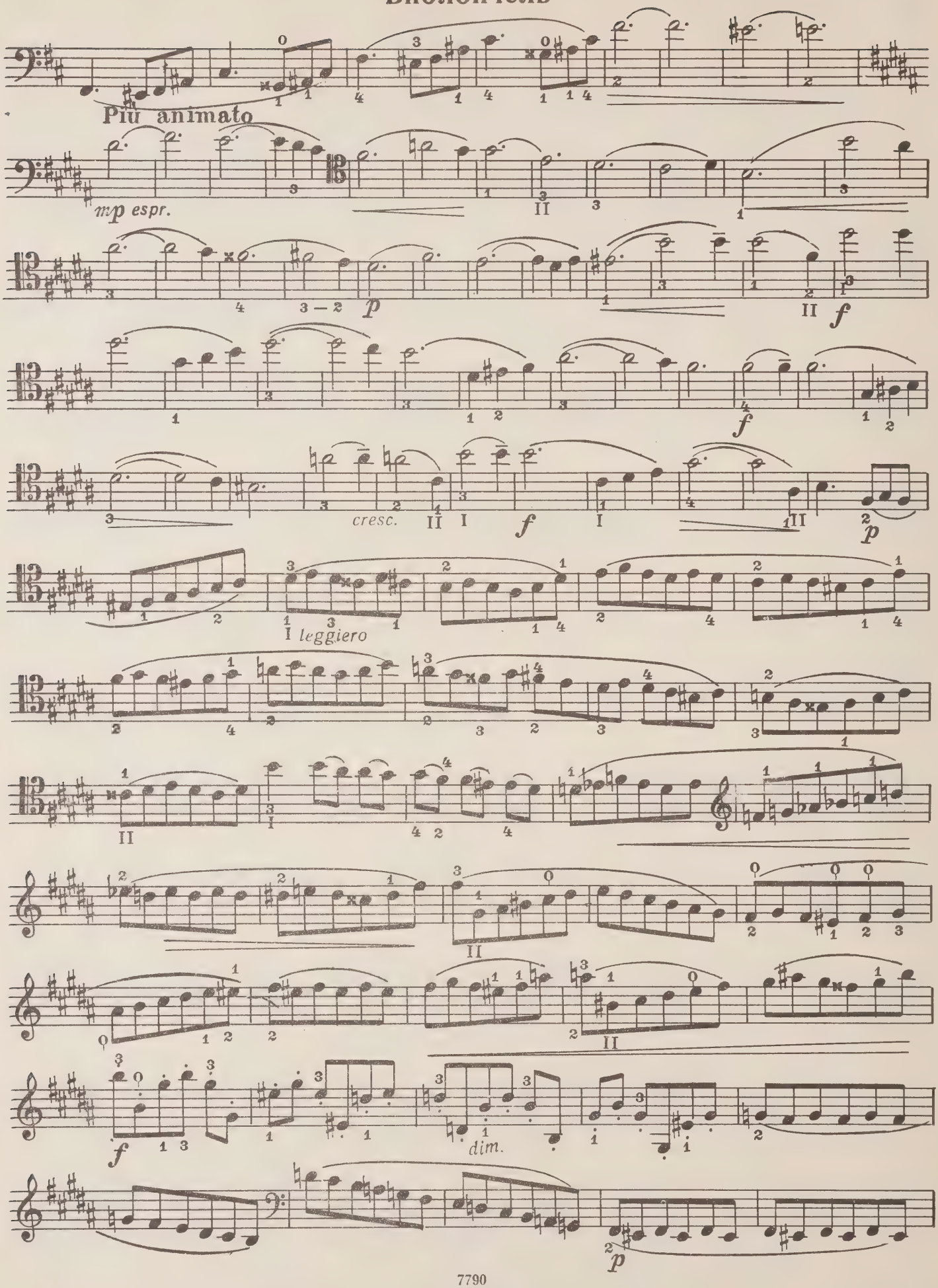

Виолончель

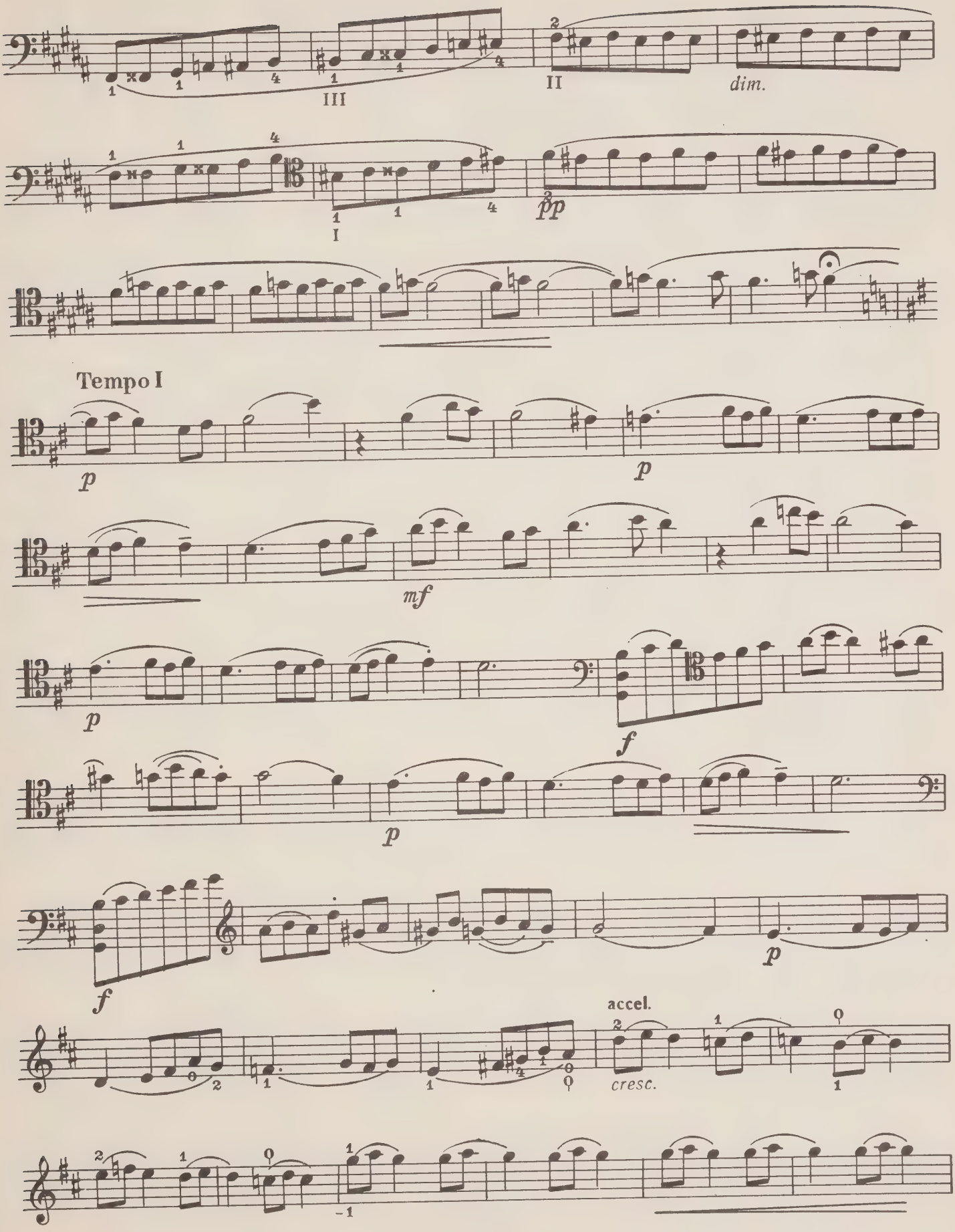

Виолончель

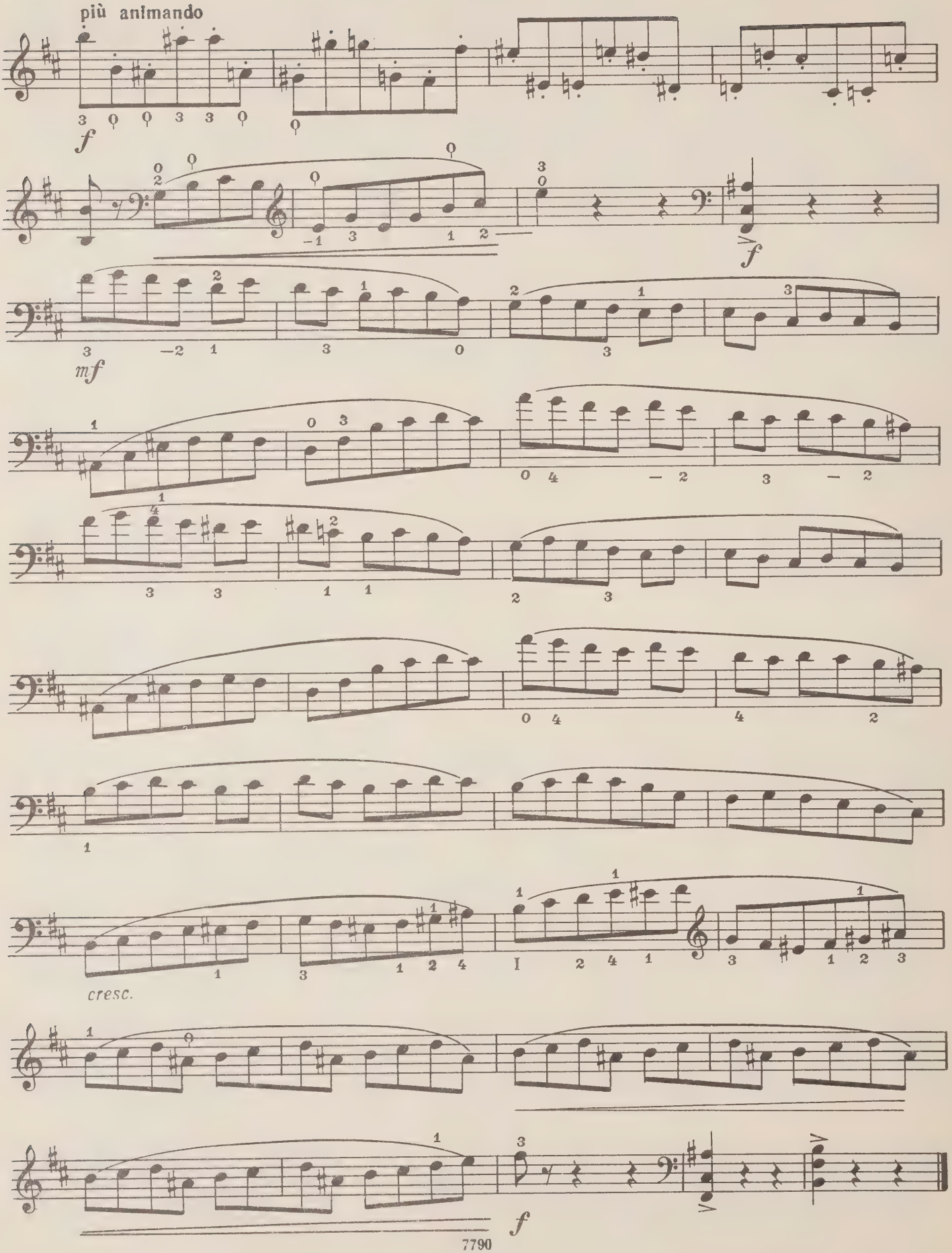

Виолончель

Три салонные пьесы

I.

Соч. 30

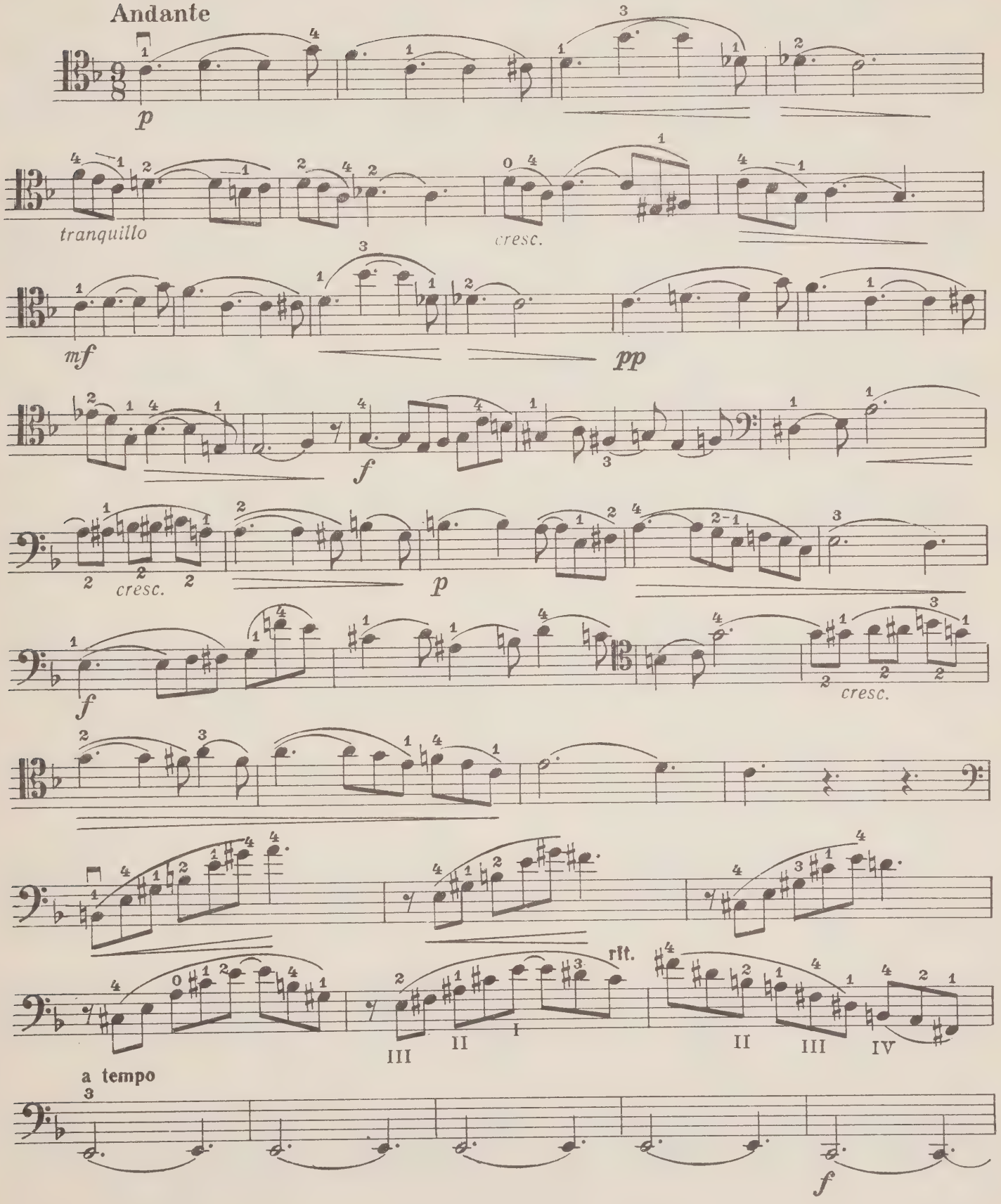

Виолончель

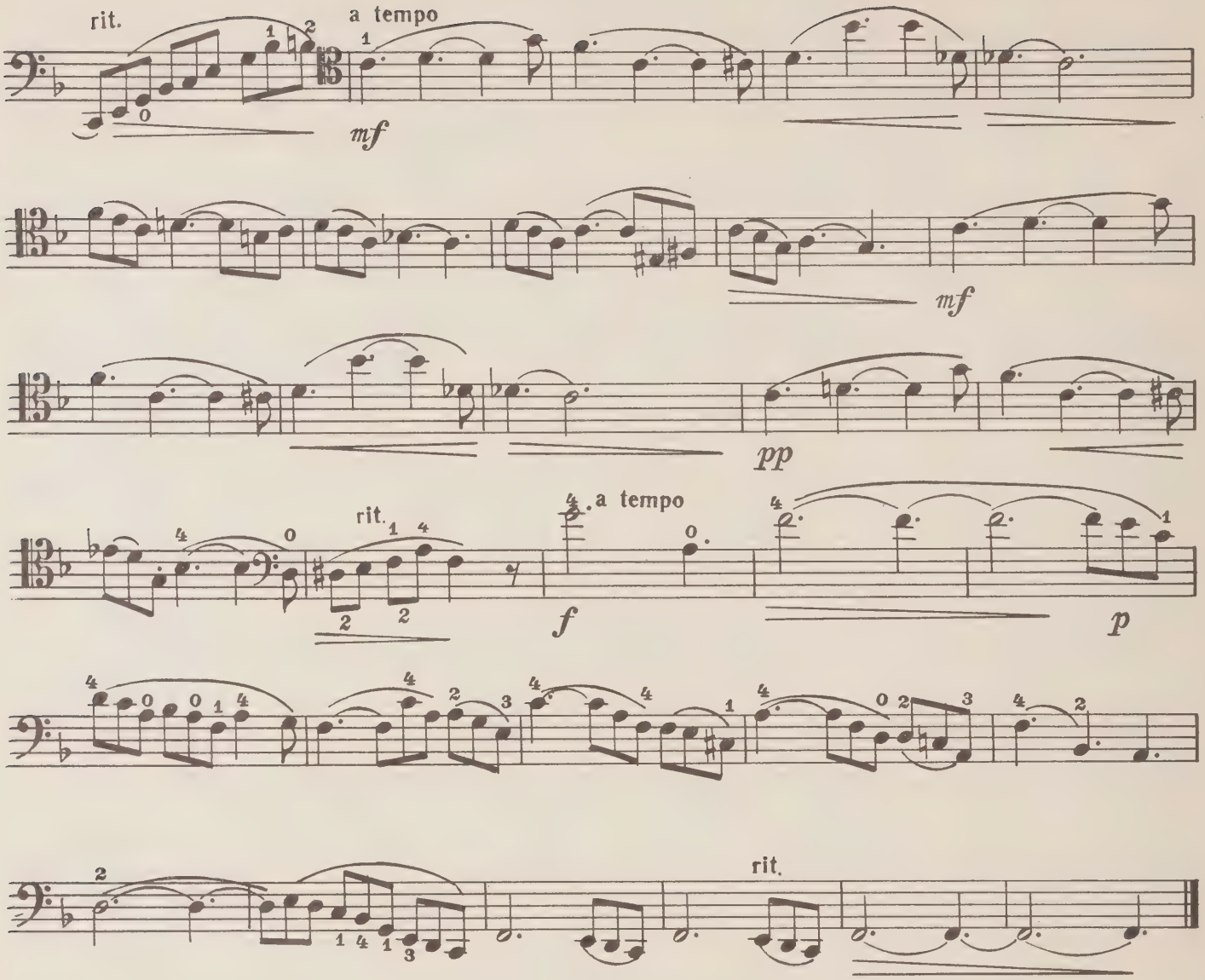

2.

(Moderato con moto)

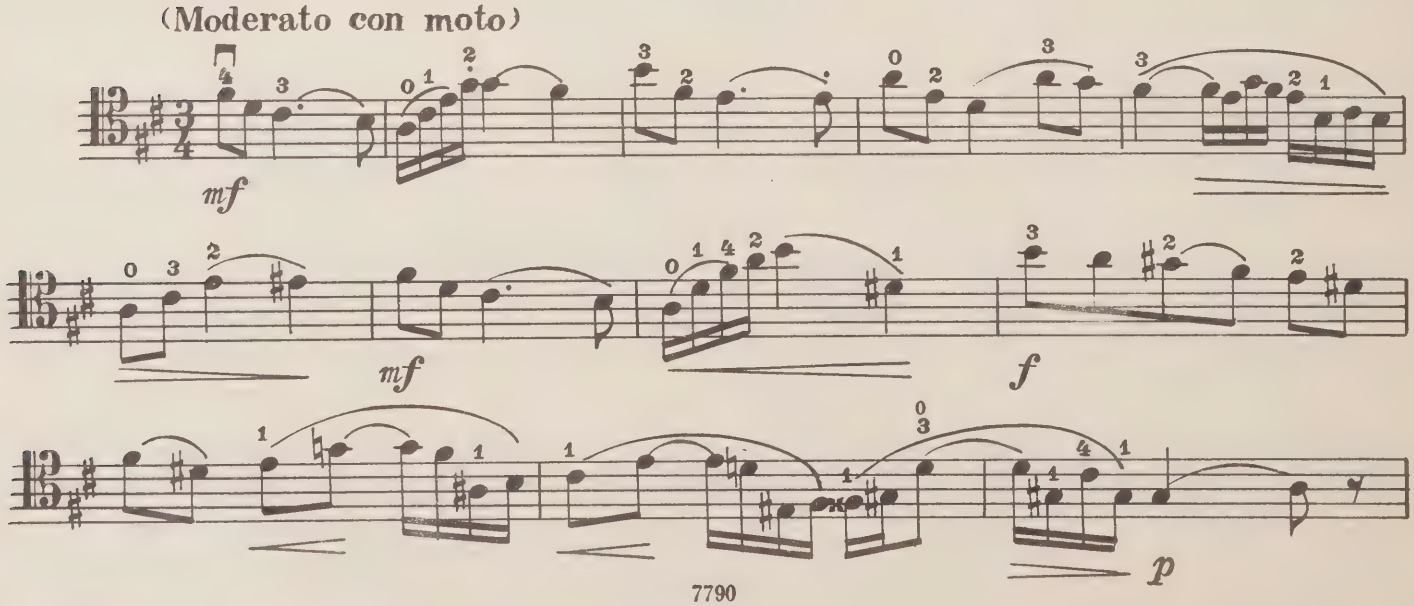

Виолончель

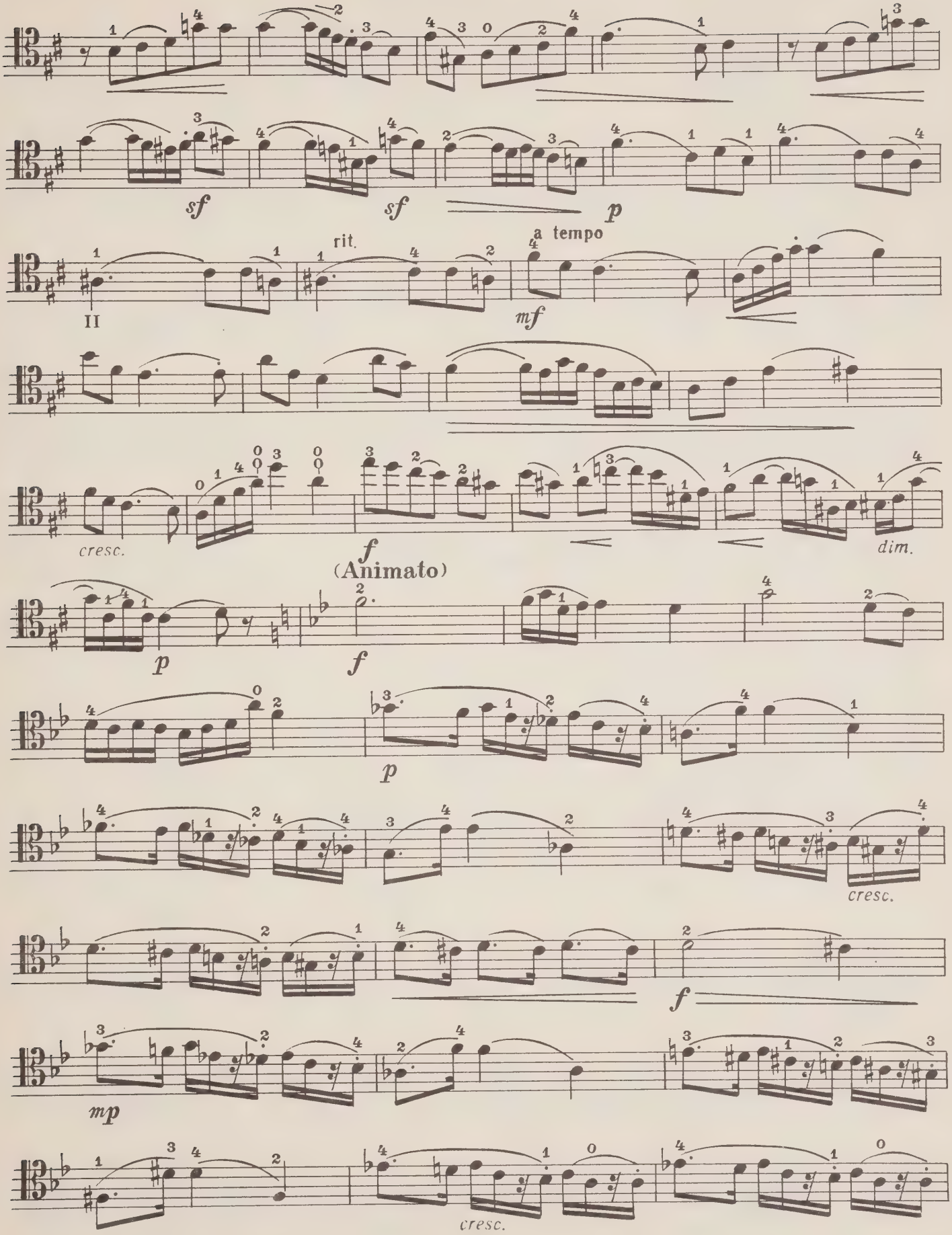
sf
sf
p
rit.
a tempo
II
mf
cresc.
f
(Animato)
dim.
p
f
p
cresc.
f
mp
cresc.

Виолончель

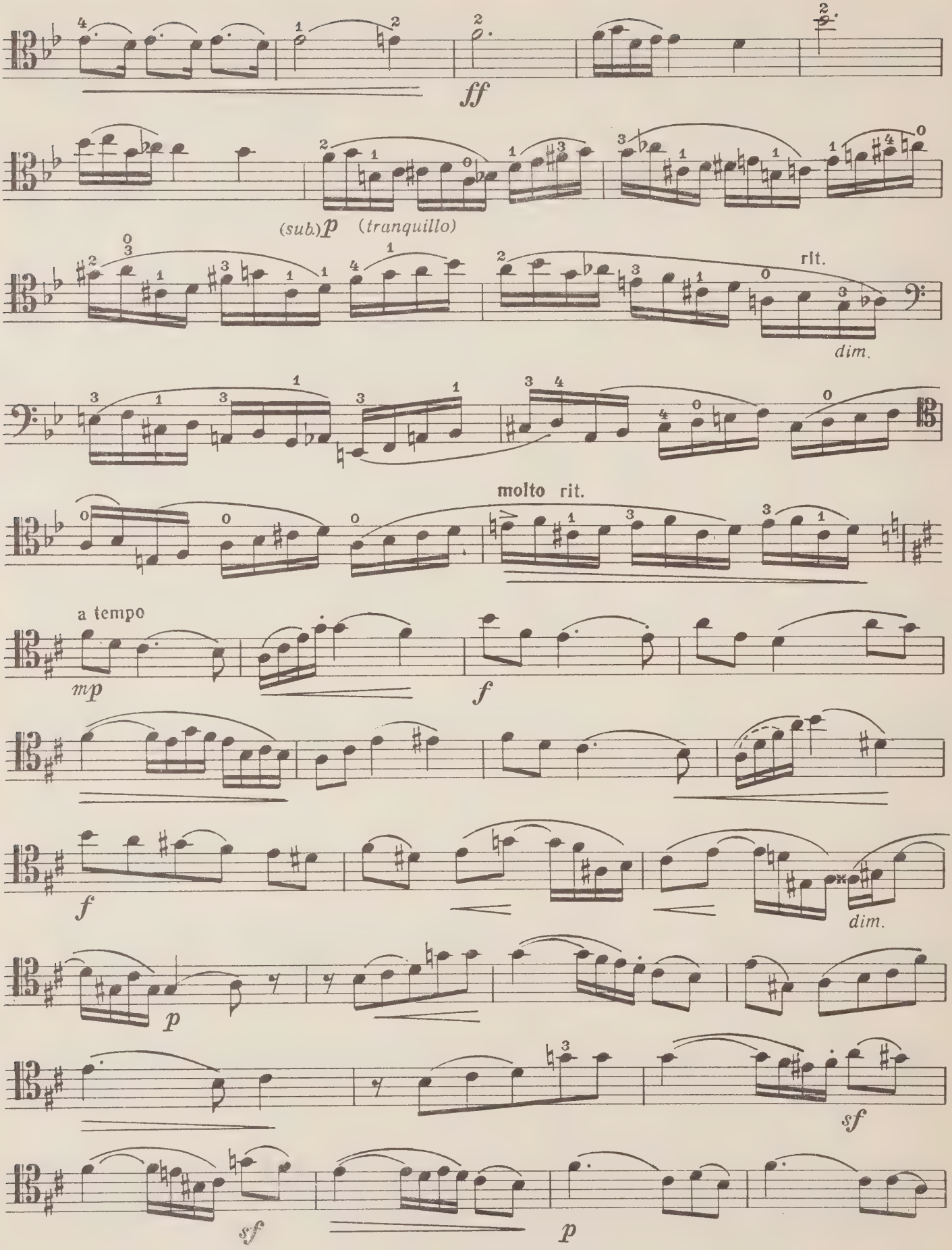

Виолончель

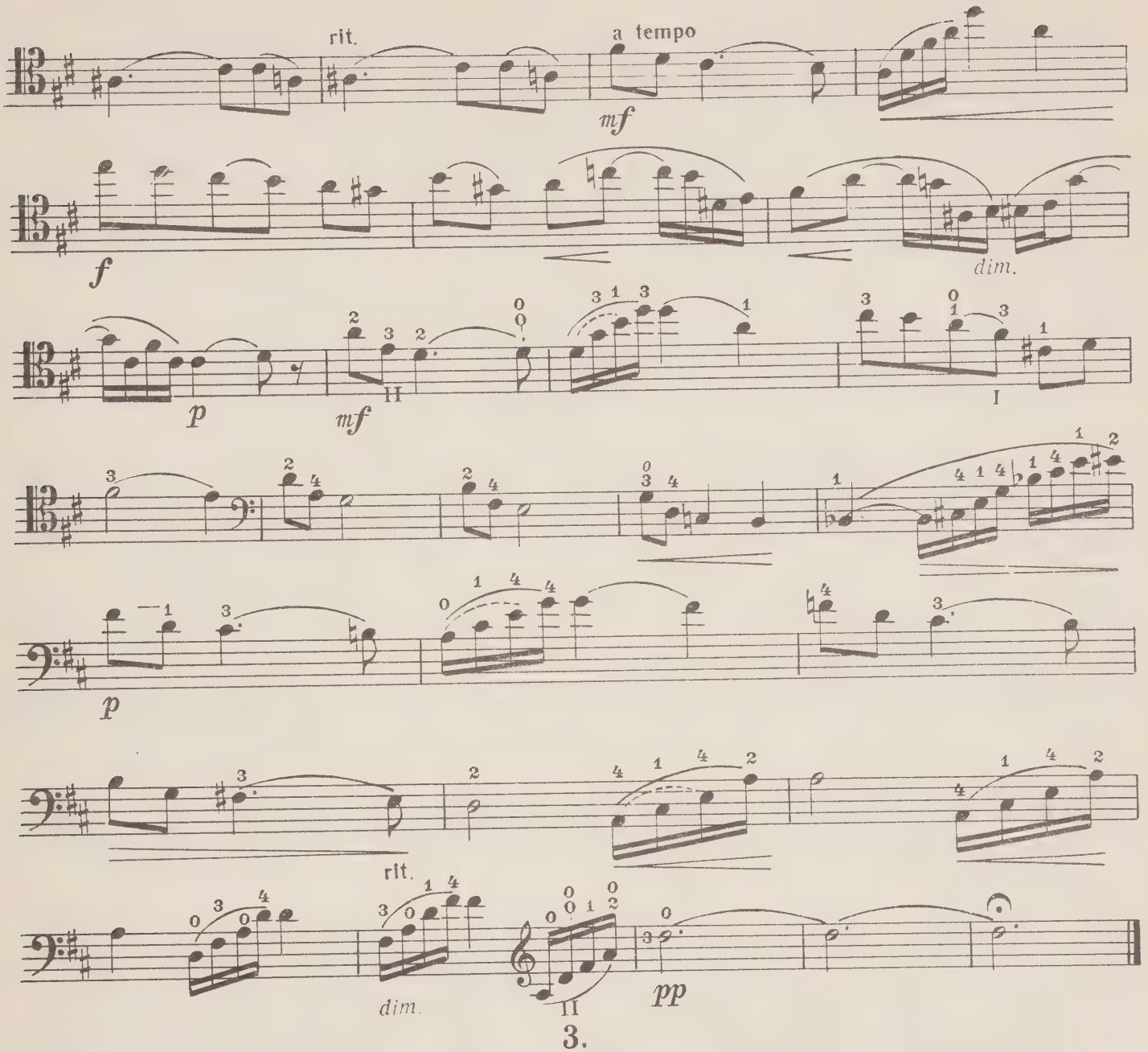

3.

Vivace

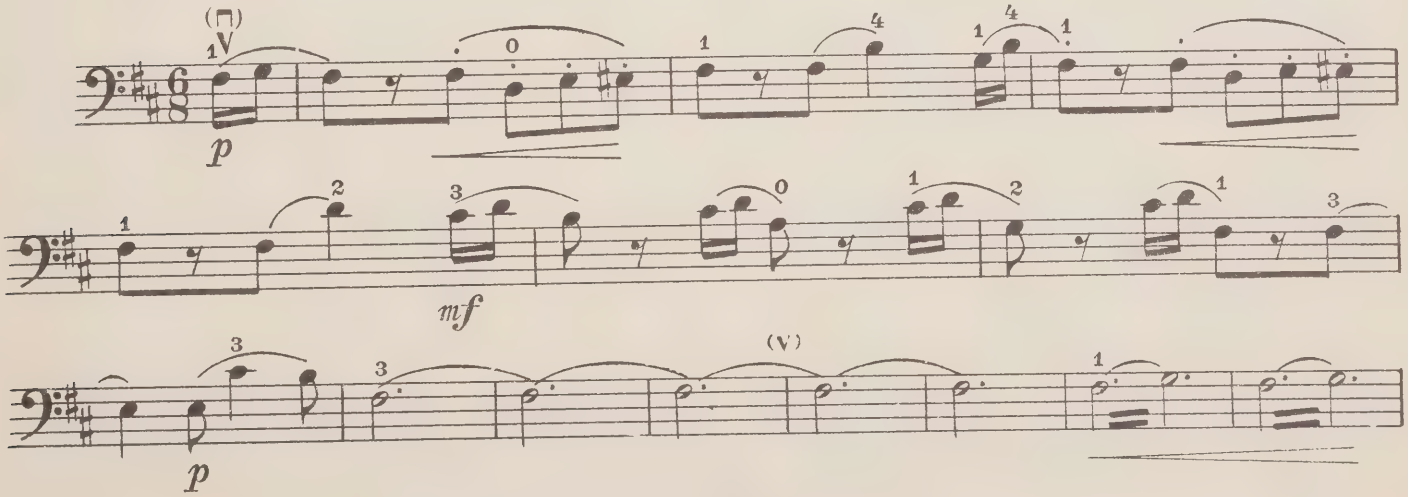

Виолончель

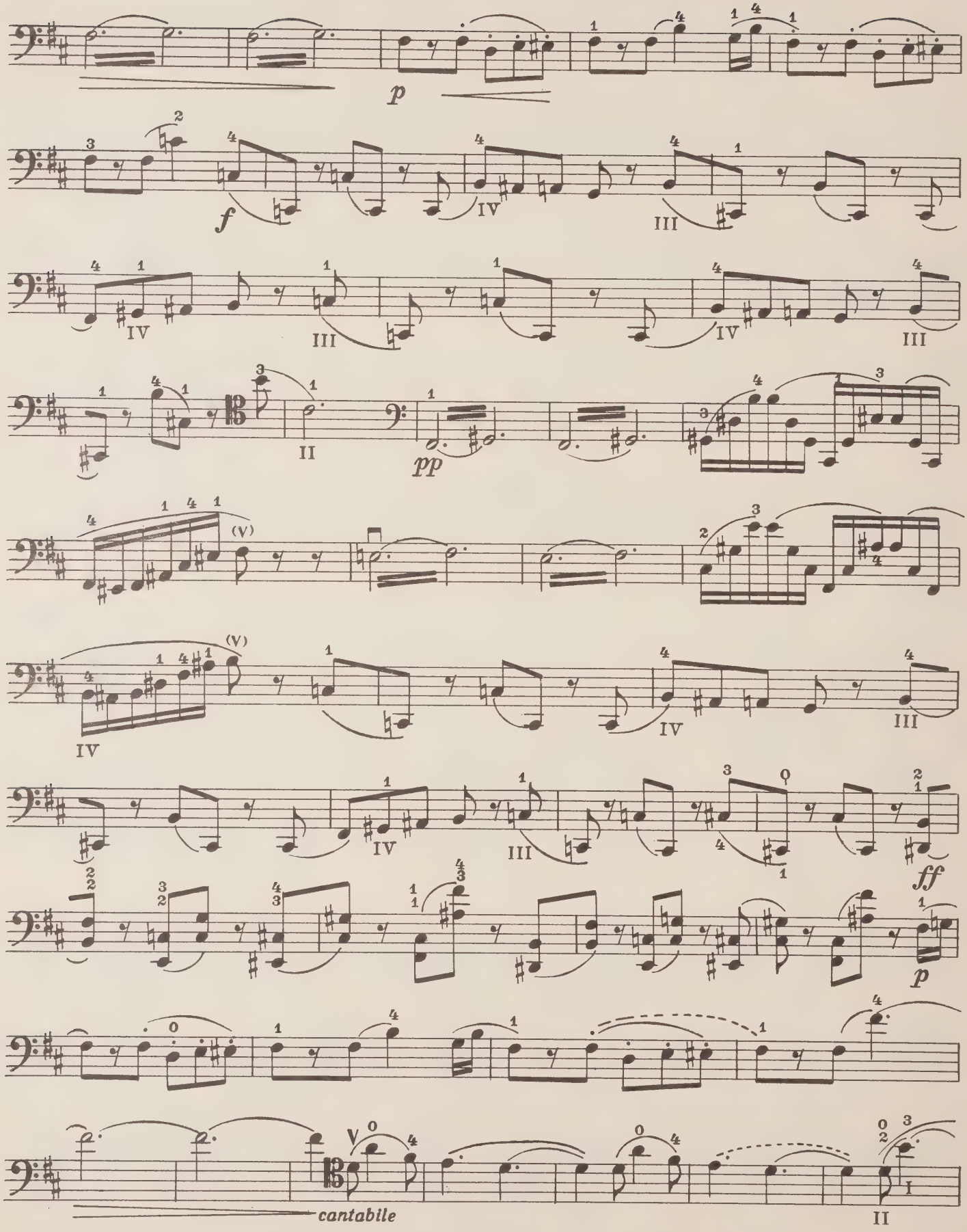

Виолончель

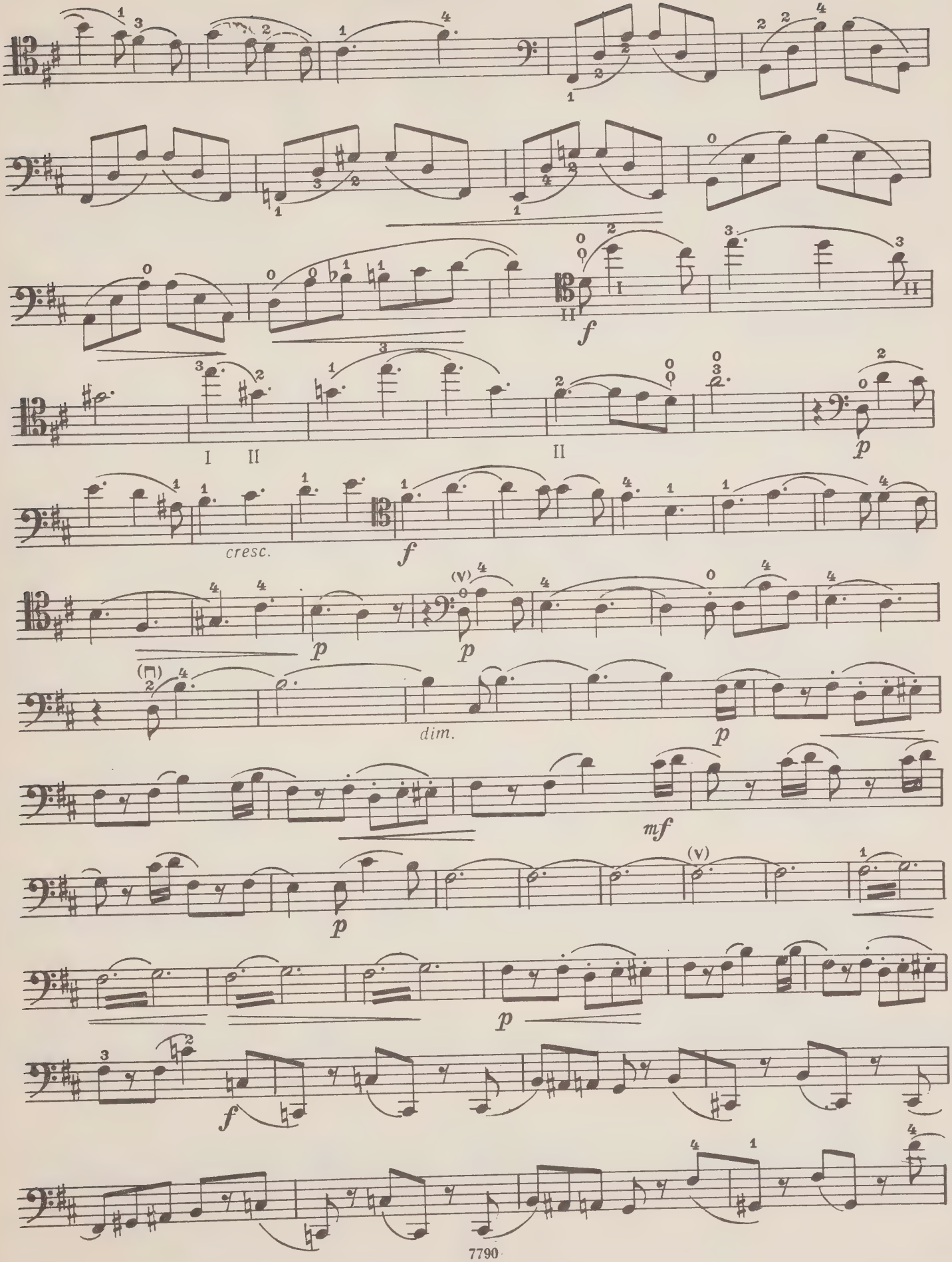

Виолончель

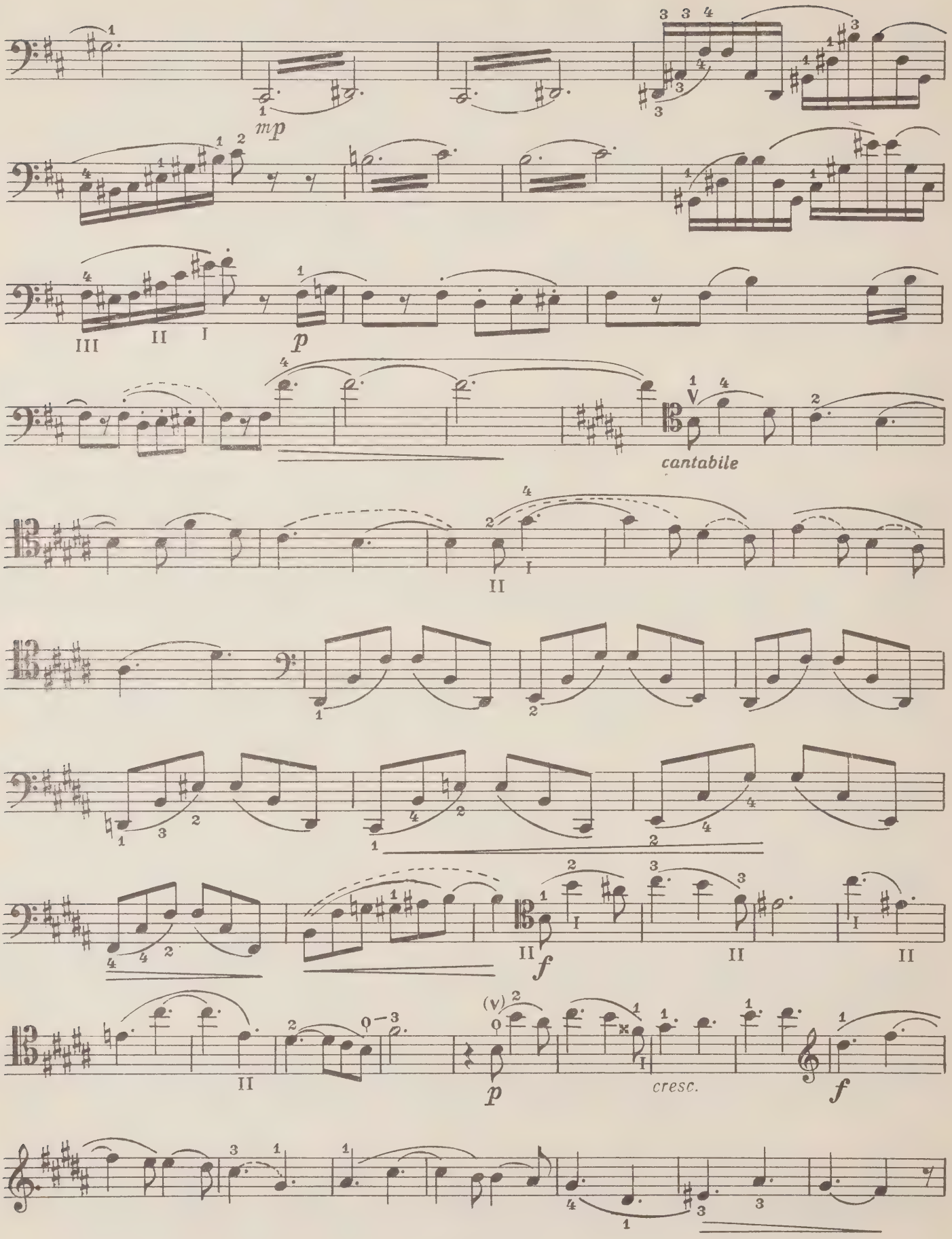

Виолончель

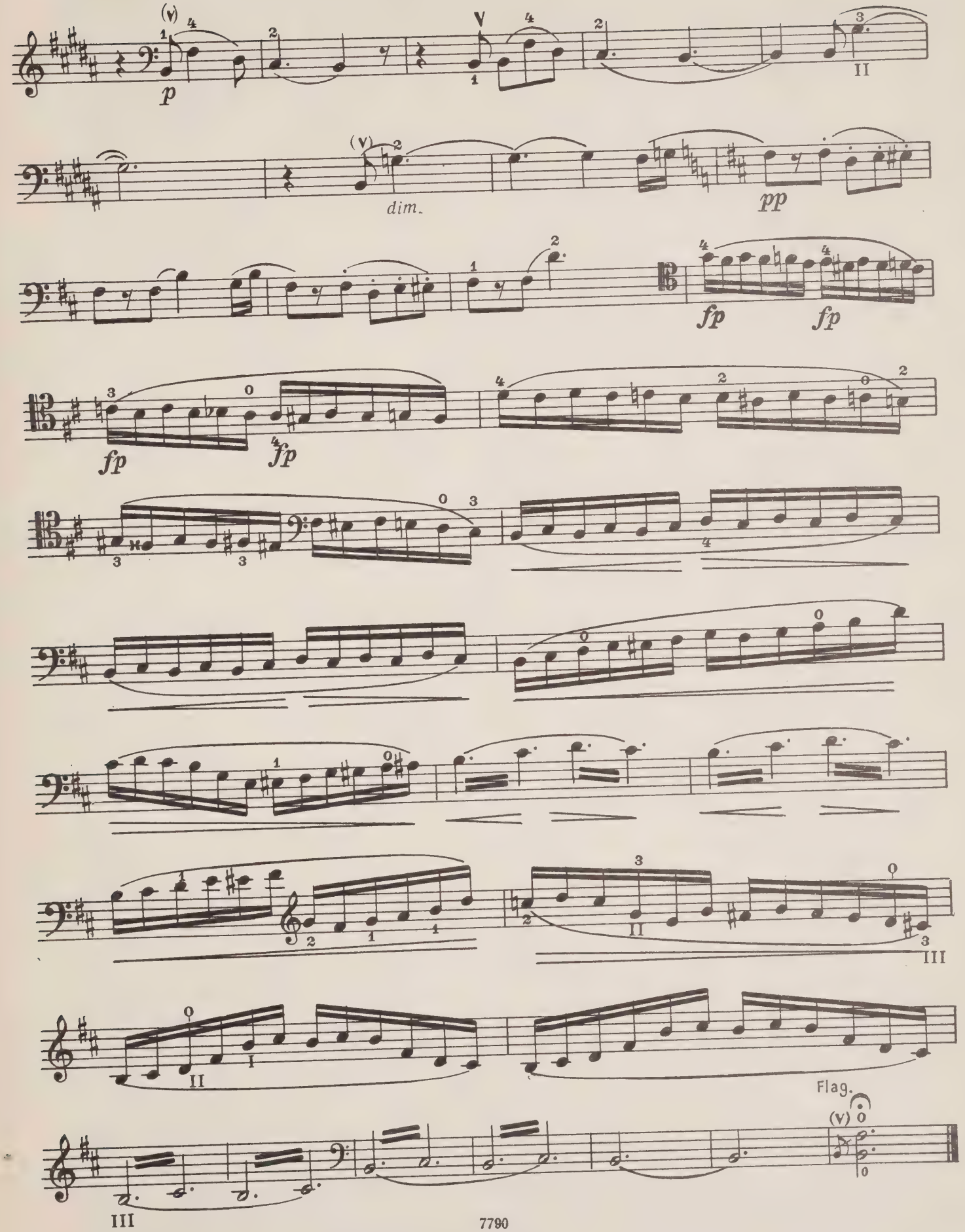

2-10-74

WHEN THIS BOOK WAS CHARGED OUT THE FOLLOWING PARTS WERE IN THE POCKET:

Cello

CIRCULATES ONLY WITH ALL PERFORMING PARTS

PLEASE DO NOT REMOVE

CARDS OR SLIPS FROM THIS POCKET

UNIVERSITY OF TORONTO LIBRARY

M
230
D29S8

Davydov, Karl IUl'evich
[Works, violoncello & piano. Selections]
P'esy dlia violoncheli i fortepiano

Music